LIPIŃSCY DOMY M&L LIPIŃSCY BIURO PROJEKTOWE, LIPIŃSCY DOMY

ul.Belgijska 69,54-404 Wrocław
tel +48 71 354 59 49, kom. +48 883 909 409
email: biuro@lipinscy.pl,
https://lipinscy.pl/projekt/vis-ii/

PROJEKT DOMU

VIS II

85,24m²

LMB91A





Autorzy projektu: dr inż. arch. Ludwika Juchniewicz-Lipińska, dr inż. arch. Miłosz Lipiński

BLACK FRIDAY - BLACK WEEK 2026 - PROJEKT TWOJEGO DOMU O 600 ZŁ TANIEJ
- 600 zł

cena projektu

3 990 zł z VAT ~~4590 zł~~

Powierzchnia użytkowa	85,24m²
Garaż	17,39m²
Kotłownia	7,41m²
Pow. zabudowy	139,56m²
Wys. kalenicy	6,20m
Kąt nachylenia dachu	30
Min. szerokość działki	23,90m

ZAPOTRZEBOWANIE ENERGETYCZNE

EUco = 52.59 kWh/(m²rok)

EP = 69.9 kWh/(m²rok)

Projekt zgodny z **WT2021**

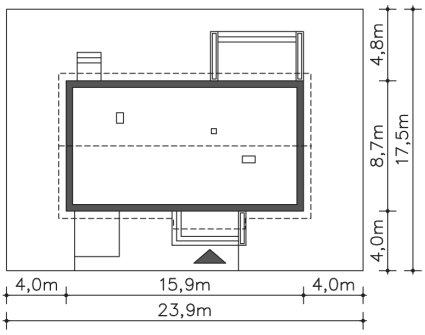

OPIS PROJEKTU

Prosta bryła tego domu jest jego niewątpliwą zaletą dla tych, którzy chcą szybko i niskim kosztem zrealizować swój nowy dom. Salon w tym domku jest przestronny i razem z kuchnią tworzą część dzienną. Pomiędzy nimi jest miejsce na kącik jadalni, usytuowany przy oknie. Dwie sypialnie są także bardzo dobrze doświetlone, podobnie jak i łazienka. Przy wejściu znajdzie się sporo miejsca na zabudowaną szafę z drzwiami przesuwnymi, a kotłownia za garażem jest na tyle duża, że zmieszczą się w niej także meble ogrodowe.

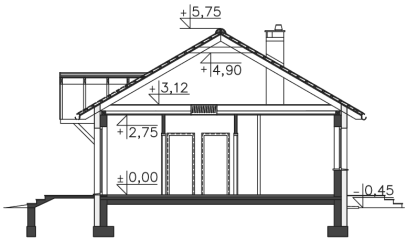









ul.Belgijska 69,54-404 Wrocław
tel +48 71 354 59 49, kom. +48 883 909 409
email: biuro@lipinscy.pl,
https://lipinscy.pl/projekt/vis-ii/

PARTER

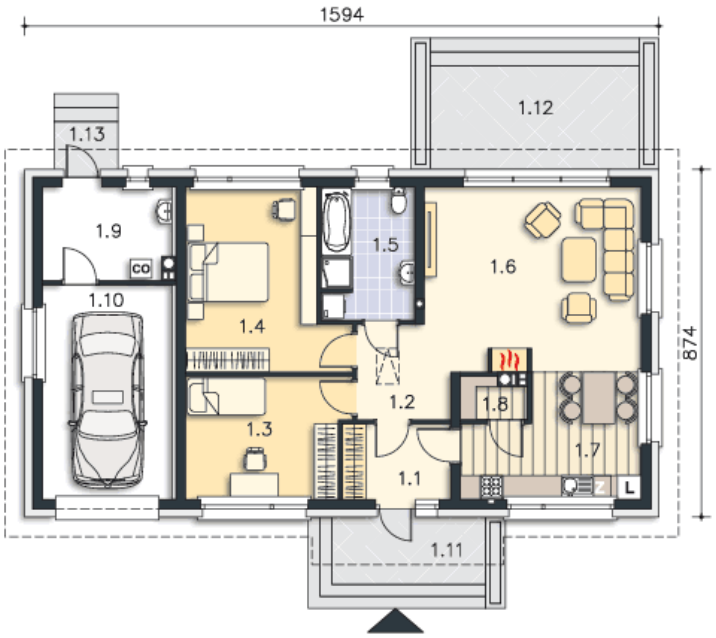

110.04M²

1.1 Wiatrołap	5.1m²
1.2 Komunikacja	4.87m²
1.3 Pokój	12.2m²
1.4 Pokój	16.34m²
1.5 Łazienka	7.76m²
1.6 Pokój dzienny	25.22m²
1.7 Kuchnia	12.11m²
1.8 Spiżarnia	1.64m²
1.9 Kotłownia	7.41m²
1.10 Garaż	17.39m²
1.11 Podest	6.54m²
1.12 Taras	13.6m²
1.13 Podest	1.91m²