LIPIŃSCY DOMY M&L LIPIŃSCY BIURO PROJEKTOWE, LIPIŃSCY DOMY

ul.Belgijska 69,54-404 Wrocław
tel +48 71 354 59 49, kom. +48 883 909 409
email: biuro@lipinscy.pl,
https://lipinscy.pl/projekt/vigo-iii/

PROJEKT DOMU

VIGO III

126,31m²

DCP229b





Autorzy projektu: dr inż. arch. Ludwika Juchniewicz-Lipińska, dr inż. arch. Miłosz Lipiński

OPIS PROJEKTU

Kolejna – tym razem energooszczędna wersja projektu Vigo. Dom, dzięki rozplanowaniu powierzchni na bazie prostokąta, jest bardzo ustawny i funkcjonalny. Na parterze znajduje się duża kuchnia, obok której zmieściła się jadalnia, a obok niej salon, z dużymi oknami, doskonale doświetlającymi wnętrze. Schody, które znajdują się w salonie, mogą stanowić wdzięczny element aranżacyjny tego pomieszczenia. Na parterze znajduje się także gabinet, a obok niego łazienka. Do garażu można przejść bezpośrednio z domu poprzez pomieszczenie gospodarcze (kotłownię). Poddasze to wyraźnie wydzielona strefa prywatna, w której znalazły się trzy sypialnie, garderoba i łazienka. Vigo III to dom o prostej bryle i konstrukcji, dzięki czemu koszty jego realizacji nie będą duże. W projekcie przewidziano ogrzewanie kotłem na gaz. Możliwa jest zmiana ogrzewania na pompę ciepła.

BLACK FRIDAY - BLACK WEEK 2026 - PROJEKT TWOJEGO DOMU O 600 ZŁ TANIEJ

- 600 zł

cena projektu

4 170 zł z VAT ~~4770 zł~~

Powierzchnia użytkowa	126,31m²
Garaż	22,44m²
Kotłownia	7,45m²
Pow. zabudowy	125,87m²
Wys. kalenicy	8,72m
Kąt nachylenia dachu	45
Min. szerokość działki	22,50m

ZAPOTRZEBOWANIE ENERGETYCZNE

EUco = 17.68 kWh/(m²rok)

EP = 66.95 kWh/(m²rok)

Projekt zgodny z **WT2021**

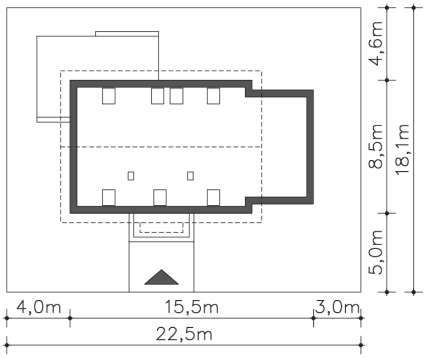

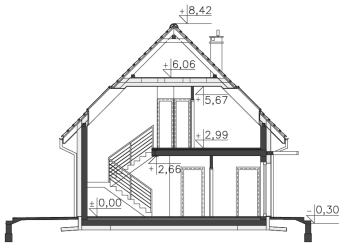









ul.Belgijska 69,54-404 Wrocław
tel +48 71 354 59 49, kom. +48 883 909 409
email: biuro@lipinscy.pl,
https://lipinscy.pl/projekt/vigo-iii/

PARTER

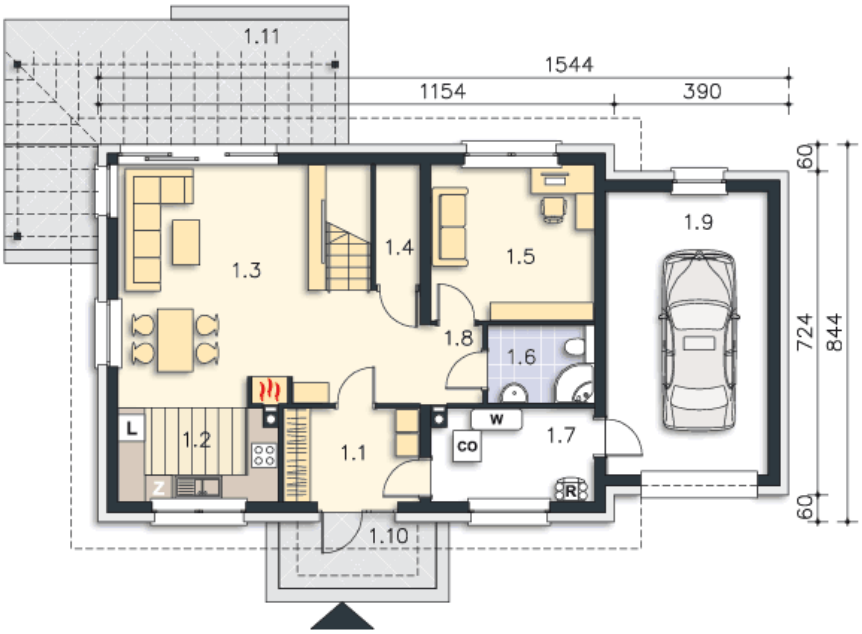

94.37M²

1.1 Wiatrołap	6.37m²
1.2 Kuchnia	7.63m²
1.3 Pokój dzienny	30.07m²
1.4 Schowek	1.02m²
1.5 Pokój	12.7m²
1.6 Łazienka	4.21m²
1.7 Kotłownia	7.45m²
1.8 Komunikacja	2.48m²
1.9 Garaż	22.44m²
1.10 Podest	5.26m²
1.11 Taras	26.48m²

PODDASZE

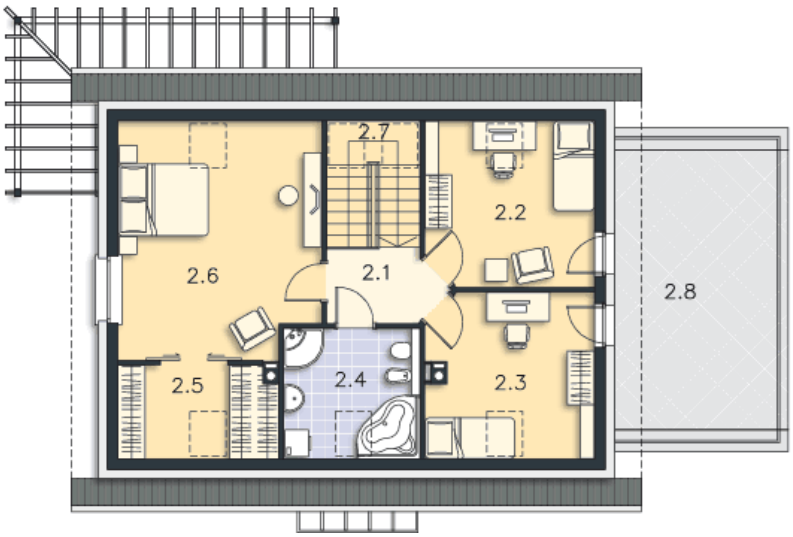

61.83M²

2.1 Komunikacja	4.13m²
2.2 Pokój	10.77m²
2.3 Pokój	10.5m²
2.4 Łazienka	6.42m²
2.5 Garderoba	4.43m²
2.6 Pokój	19.86m²
2.7 Schody	5.72m²
2.8 Taras	22.85m²