LIPIŃSCY DOMY M&L LIPIŃSCY BIURO PROJEKTOWE, LIPIŃSCY DOMY

ul.Belgijska 69,54-404 Wrocław
tel +48 71 354 59 49, kom. +48 883 909 409
email: biuro@lipinscy.pl,
https://lipinscy.pl/projekt/todi/

PROJEKT DOMU

TODI

LMB92

62,46m²

BLACK FRIDAY - BLACK WEEK 2026 - PROJEKT TWOJEGO DOMU O 600 ZŁ TANIEJ
- 600 zł



cena projektu

3 690 zł z VAT ~~4290 zł~~

Powierzchnia użytkowa	62,46m²
Pow. zabudowy	79,03m²
Wys. kalenicy	5,83m
Kąt nachylenia dachu	30
Min. szerokość działki	18,50m

ZAPOTRZEBOWANIE ENERGETYCZNE

EUco = 46.71 kWh/(m²rok)

EP = 69.9 kWh/(m²rok)

Projekt zgodny z WT2021



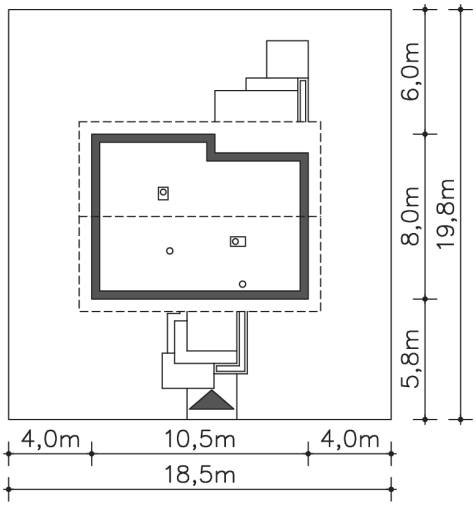

Autorzy projektu: dr inż. arch. Ludwika Juchniewicz-Lipińska, dr inż. arch. Miłosz Lipiński

OPIS PROJEKTU

Mały, tani w budowie parterowy domek jednorodzinny. Posiada pięknie doświetlony salon z kominkiem, połączony z kuchnią i z wydzielonym kącikiem na stół jadalny oraz dwie sypialnie i łazienkę. Przy wejściu znalazło się miejsce na garderobę. Kocioł gazowy został umieszczony w łazience. Taki program funkcjonalny z dwiema sypialniami zapewni wygodę 3 osobowej rodzinie.

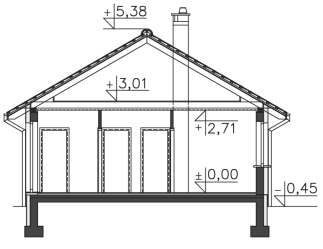

LIPIŃSCY DOMY M&L LIPIŃSCY BIURO PROJEKTOWE, LIPIŃSCY DOMY

ul.Belgijska 69,54-404 Wrocław
tel +48 71 354 59 49, kom. +48 883 909 409
email: biuro@lipinscy.pl,
https://lipinscy.pl/projekt/todi/



PARTER

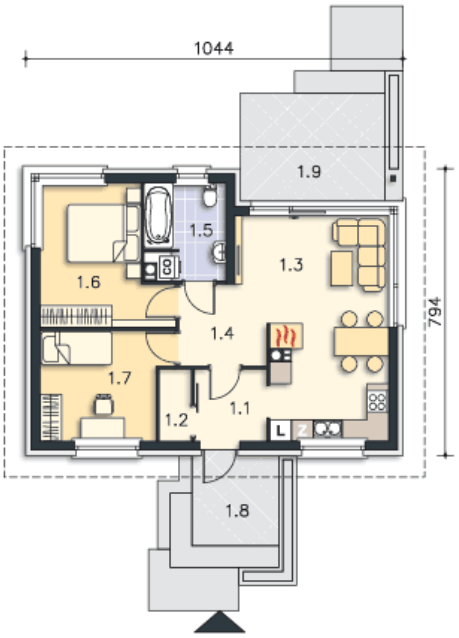

62.46M²

1.1 Wiatrołap	4m²
1.2 Spiżarnia	1.8m²
1.3 Pokój dzienny, kuchnia	22.83m²
1.4 Hall	5.06m²
1.5 Łazienka	5.94m²
1.6 Pokój	12.36m²
1.7 Pokój	10.47m²
1.8 Podest	11.97m²
1.9 Taras	17.1m²