LIPIŃSCY DOMY M&L LIPIŃSCY BIURO PROJEKTOWE, LIPIŃSCY DOMY

ul.Belgijska 69,54-404 Wrocław
tel +48 71 354 59 49, kom. +48 883 909 409
email: biuro@lipinscy.pl,
https://lipinscy.pl/projekt/teneryfa/

PROJEKT DOMU

TENERYFA

50,03m²

LMW14

BLACK FRIDAY - BLACK WEEK 2026 - PROJEKT TWOJEGO DOMU O 600 ZŁ TANIEJ
- 600 zł





cena projektu

3 190 zł z VAT ~~3790 zł~~

Powierzchnia użytkowa	50,03m²
Pow. zabudowy	66,84m²
Wys. kalenicy	5,27m
Kąt nachylenia dachu	20
Min. szerokość działki	17,00m

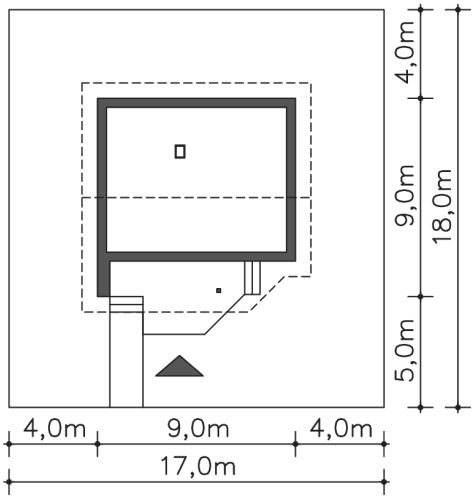

Autorzy projektu: dr inż. arch. Ludwika Juchniewicz-Lipińska, dr inż. arch. Miłosz Lipiński

OPIS PROJEKTU

Ciekawy dom weekendowy, o bardzo funkcjonalnym wnętrzu. Do dyspozycji mieszkańców jest salon z kominkiem, kuchnia, spiżarka i dwie ustawne sypialnie. Zadaszony taras, stanowiący również wejście do domu, jest doskonałym miejscem do spędzania czasu na świeżym powietrzu nawet w przypadku niesprzyjającej pogody – ustawiony na nim stół stanie się centrum rodzinnych biesiad. Prosta bryła i konstrukcja sprawia, że dom jest niedrogi w wykonaniu.

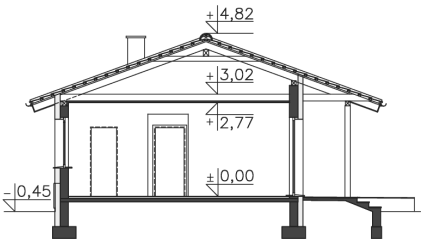

LIPIŃSCY DOMY M&L LIPIŃSCY BIURO PROJEKTOWE, LIPIŃSCY DOMY

ul.Belgijska 69,54-404 Wrocław
tel +48 71 354 59 49, kom. +48 883 909 409
email: biuro@lipinscy.pl,
https://lipinscy.pl/projekt/teneryfa/



PARTER

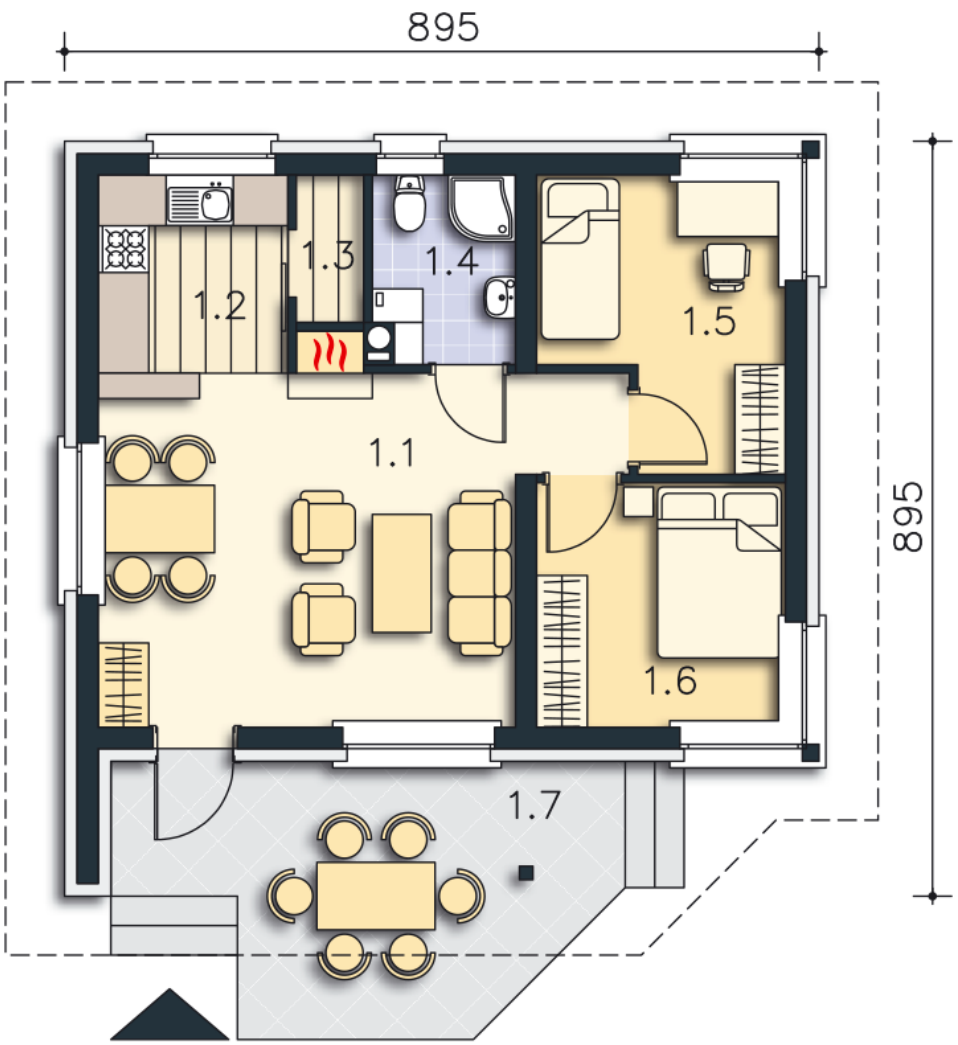

50.03M²

1.1 Pokój dzienny	22.62m²
1.2 Kuchnia	5.22m²
1.3 Spiżarnia	1.39m²
1.4 Łazienka	3.6m²
1.5 Pokój	8.78m²
1.6 Pokój	8.42m²
1.7 Taras	15.92m²