LIPIŃSCY DOMY M&L LIPIŃSCY BIURO PROJEKTOWE, LIPIŃSCY DOMY

ul.Belgijska 69,54-404 Wrocław
tel +48 71 354 59 49, kom. +48 883 909 409
email: biuro@lipinscy.pl,
https://lipinscy.pl/projekt/rawenna-ii/

PROJEKT DOMU

RAWENNA II

108,85m²

LMB74A

BLACK FRIDAY - BLACK WEEK 2026 - PROJEKT TWOJEGO DOMU O 600 ZŁ TANIEJ

- 600 zł





cena projektu

3 890 zł z VAT ~~4490 zł~~

Powierzchnia użytkowa	108,85m²
Garaż	32,51m²
Pow. zabudowy	174,63m²
Wys. kalenicy	6,48m
Kąt nachylenia dachu	30
Min. szerokość działki	27,90m

ZAPOTRZEBOWANIE ENERGETYCZNE

EUco = 49.36 kWh/(m²rok)

EP = 69.9 kWh/(m²rok)

Projekt zgodny z WT2021

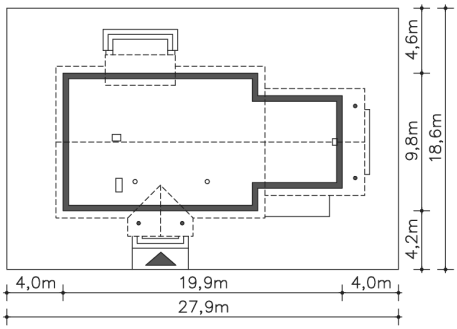

Autorzy projektu: dr inż. arch. Ludwika Juchniewicz-Lipińska, dr inż. arch. Miłosz Lipiński

OPIS PROJEKTU

Wygodny dom parterowy, o prostej bryle i funkcjonalnym wnętrzu. Duża kuchnia, w której zmieści się rodzinny stół to spełnienie marzeń niejednej pani domu, a wygodnym salonem z kominkiem i wyjściem na taras zachwyceni będą wszyscy domownicy. Obok kuchni przewidziano podręczną spiżarnię, pomieszczenie gospodarcze z kotłem gazowym, i wc. W części nocnej domu są trzy sypialnie i wygodna, doświetlona łazienka. Do domu przynależy garaż na dwa auta, obok którego wygospodarowano zadaszone miejsce na np. drewno kominkowe. Prosta bryła domu została przekryta dwuspadowym dachem.

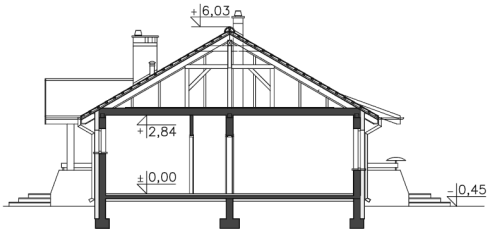









ul.Belgijska 69,54-404 Wrocław
tel +48 71 354 59 49, kom. +48 883 909 409
email: biuro@lipinscy.pl,
https://lipinscy.pl/projekt/rawenna-ii/

PARTER

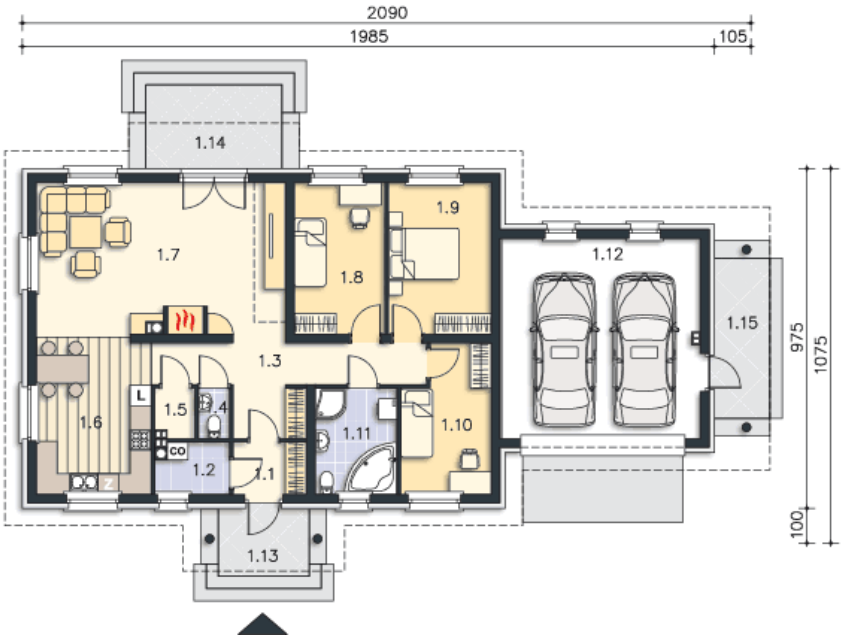

141.36M²

1.1 Wiatrołap	3.14m²
1.2 C.o.	3.02m²
1.3 Komunikacja	12.58m²
1.4 Wc	1.3m²
1.5 Spiżarnia	1.58m²
1.6 Kuchnia	14.24m²
1.7 Pokój dzienny	31.81m²
1.8 Pokój	11.21m²
1.9 Pokój	12.73m²
1.10 Pokój	10.12m²
1.11 Łazienka	7.12m²
1.12 Garaż	32.51m²
1.13 Podest	5.07m²
1.14 Taras	9.36m²
1.15 Podest	7.36m²