LIPIŃSCY DOMY M&L LIPIŃSCY BIURO PROJEKTOWE, LIPIŃSCY DOMY

ul.Belgijska 69,54-404 Wrocław
tel +48 71 354 59 49, kom. +48 883 909 409
email: biuro@lipinscy.pl,
https://lipinscy.pl/projekt/narwik/

PROJEKT DOMU

NARWIK

98,78m²

LMP279

BLACK FRIDAY - BLACK WEEK 2026 - PROJEKT TWOJEGO DOMU O 600 ZŁ TANIEJ

- 600 zł



cena projektu

3 390 zł z VAT ~~3990 zł~~

Powierzchnia użytkowa	98,78m²
Pow. zabudowy	81,27m²
Wys. kalenicy	7,75m
Kąt nachylenia dachu	45
Min. szerokość działki	18,70m

ZAPOTRZEBOWANIE ENERGETYCZNE

EUco = 48.78 kWh/(m²rok)

EP = 69.9 kWh/(m²rok)

Projekt zgodny z WT2021



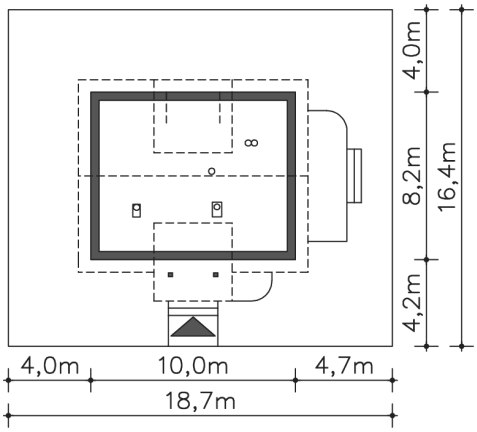

Autorzy projektu: dr inż. arch. Ludwika Juchniewicz-Lipińska, dr inż. arch. Miłosz Lipiński

OPIS PROJEKTU

Niewielki, prosty w budowie dom z użytkowym poddaszem, o wygodnym i funkcjonalnie rozplanowanym wnętrzu. Na parterze znajduje się przestronna strefa wspólna – salon i otwarta na niego kuchnia z miejscem na rodzinny stół. Schody na poddasze, zlokalizowane w salonie, mogą być jego charakterystyczną ozdobą. Na parterze przewidziano także dodatkowy pokój – gabinet lub sypialnię, wygodną łazienkę i pomieszczenie gospodarcze. Poddasze kryje dwie ustawne sypialnie i łazienkę. Zlokalizowany z boku domu taras to doskonałe miejsce do wypoczynku na świeżym powietrzu.

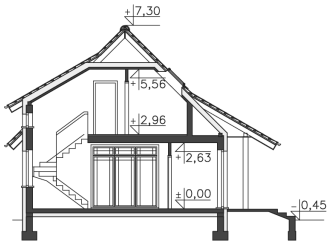

LIPIŃSCY DOMY M&L LIPIŃSCY BIURO PROJEKTOWE, LIPIŃSCY DOMY

ul.Belgijska 69,54-404 Wrocław
tel +48 71 354 59 49, kom. +48 883 909 409
email: biuro@lipinscy.pl,
https://lipinscy.pl/projekt/narwik/



PARTER

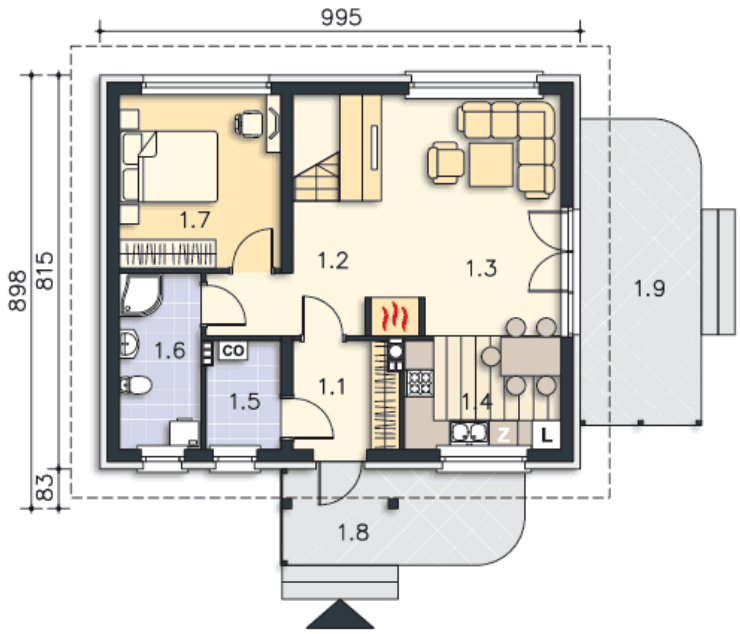

61.53M²

1.1 Wiatrołap	4.73m²
1.2 Komunikacja	5.34m²
1.3 Pokój dzienny	22.5m²
1.4 Kuchnia	7.5m²
1.5 C.o.	3.36m²
1.6 Łazienka	6.15m²
1.7 Pokój	11.95m²
1.8 Podest	9.83m²
1.9 Taras	15.66m²

PODDASZE

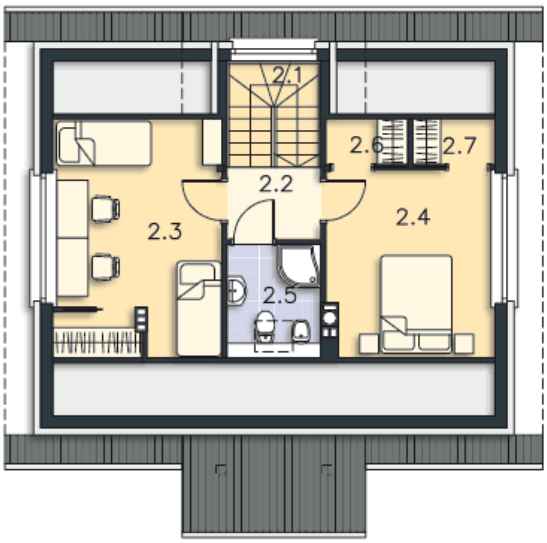

37.25M²

2.1 Schody	4.27m²
2.2 Komunikacja	2.92m²
2.3 Pokój	13.43m²
2.4 Pokój	11.62m²
2.5 Łazienka	3.57m²
2.6 Schowek	0.72m²
2.7 Schowek	0.72m²