LIPIŃSCY DOMY M&L LIPIŃSCY BIURO PROJEKTOWE, LIPIŃSCY DOMY

ul.Belgijska 69,54-404 Wrocław
tel +48 71 354 59 49, kom. +48 883 909 409
email: biuro@lipinscy.pl,
https://lipinscy.pl/projekt/lucia-ii/

PROJEKT DOMU

LUCIA II

94,29m²

DCB88a



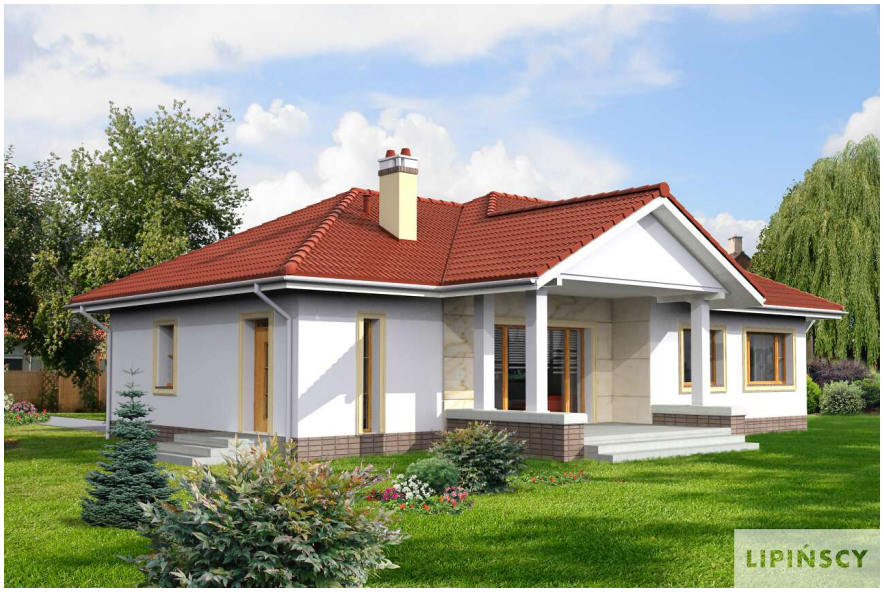

Autorzy projektu: dr inż. arch. Ludwika Juchniewicz-Lipińska, dr inż. arch. Miłosz Lipiński

BLACK FRIDAY - BLACK WEEK 2026 - PROJEKT TWOJEGO DOMU O 600 ZŁ TANIEJ
- 600 zł

cena projektu

3 970 zł z VAT ~~4570 zł~~

Powierzchnia użytkowa	94,29m²
Garaż	18,33m²
Kotłownia	6,81m²
Pow. zabudowy	150,50m²
Wys. kalenicy	6,66m
Kąt nachylenia dachu	28
Min. szerokość działki	24,10m

ZAPOTRZEBOWANIE ENERGETYCZNE

EUco = 23.06 kWh/(m²rok)

EP = 66.43 kWh/(m²rok)

Projekt zgodny z **WT2021**

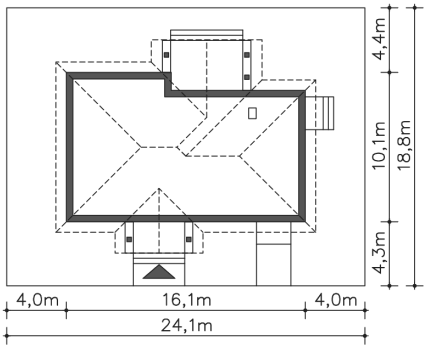

OPIS PROJEKTU

Piękny parterowy domek z garażem, który w urokliwej i dość tradycyjnej bryle kryje energooszczędne rozwiązania pozwalające na znaczne oszczędności na ogrzewaniu. To przykład na to, że można mieszkać nowocześnie i jednocześnie przy zachowaniu stylistyki tradycyjnego dworku. Pięknie prezentuje się zadaszony taras ogrodowy, który pomieści z powodzeniem duży stół na rodzinne biesiady.

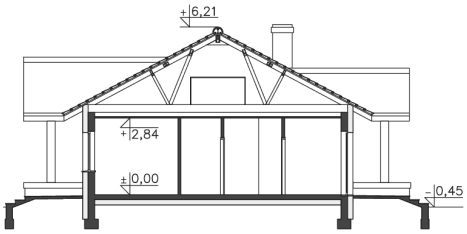









ul.Belgijska 69,54-404 Wrocław
tel +48 71 354 59 49, kom. +48 883 909 409
email: biuro@lipinscy.pl,
https://lipinscy.pl/projekt/lucia-ii/

PARTER

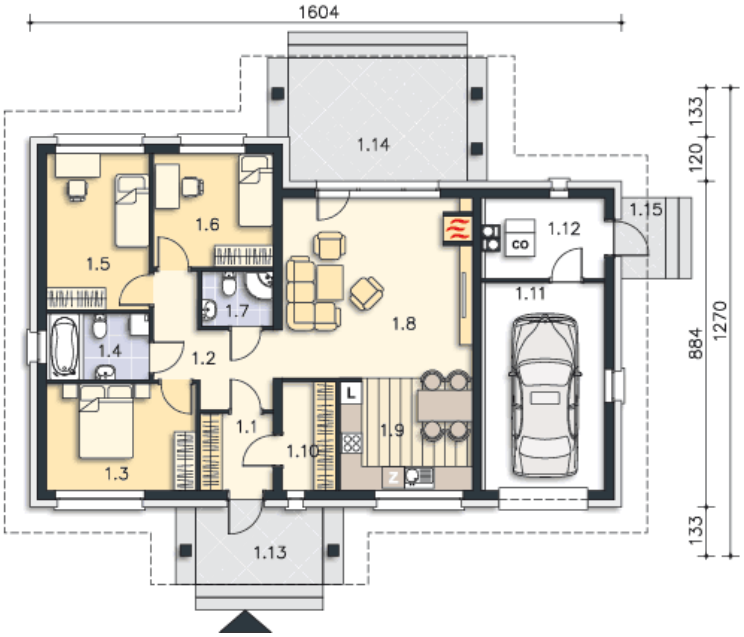

119.43M²

1.1 Wiatrołap	4.16m²
1.2 Komunikacja	8.25m²
1.3 Pokój	11.75m²
1.4 Łazienka	5.02m²
1.5 Pokój	11.83m²
1.6 Pokój	10.04m²
1.7 Łazienka	2.93m²
1.8 Pokój dzienny	25.13m²
1.9 Kuchnia	10.89m²
1.10 Garderoba	4.29m²
1.11 Garaż	18.33m²
1.12 Kotłownia	6.81m²
1.13 Podest	4.11m²
1.14 Taras	13.6m²
1.15 Podest	2.64m²