LIPIŃSCY DOMY M&L LIPIŃSCY BIURO PROJEKTOWE, LIPIŃSCY DOMY

ul.Belgijska 69,54-404 Wrocław
tel +48 71 354 59 49, kom. +48 883 909 409
email: biuro@lipinscy.pl,
https://lipinscy.pl/projekt/livigno/

PROJEKT DOMU

LIVIGNO

135,08m²

DCP355

BLACK FRIDAY - BLACK WEEK 2026 - PROJEKT TWOJEGO DOMU O 600 ZŁ TANIEJ
- 600 zł





Autorzy projektu: dr inż. arch. Ludwika Juchniewicz-Lipińska

cena projektu

5 370 zł z VAT ~~5970 zł~~

Powierzchnia użytkowa	135,08m²
Pow. zabudowy	103,51m²
Wys. kalenicy	8,03m
Kąt nachylenia dachu	40
Powierzchnia dachu	135,13m²
Wys. ścianki kolankowej	0,91m
Min. szerokość działki	16,50m

ZAPOTRZEBOWANIE ENERGETYCZNE

EUco = 20.26 kWh/(m²rok)

EP = 60.05 kWh/(m²rok)

Projekt zgodny z **WT2021**

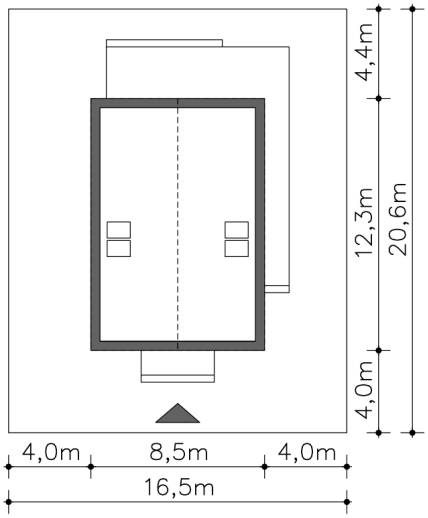

OPIS PROJEKTU

Projekt Livigno to energooszczędny dom z poddaszem użytkowym pod dwuspadowym bezokapowym dachem. Wysokie okna zarówno w szczytach jak i bo bokach budynku nadają bryle strzelistego charakteru, a oszczędne elewacje podkreślają nowoczesny styl. Dom oferuje wygodny program funkcjonalny z otwartą strefą dzienną przeszkloną na ogród, dodatkowym pokojem i łazienką na parterze, garderobą i kotłownią przy wejściu. Na poddaszu znajdziemy 3 sypialnie z dużą łazienką i praktyczny schowek. W projekcie przewidziano ogrzewanie pompą ciepła.

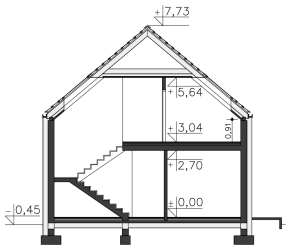



ul.Belgijska 69,54-404 Wrocław
tel +48 71 354 59 49, kom. +48 883 909 409
email: biuro@lipinscy.pl,
https://lipinscy.pl/projekt/livigno/

PARTER

76.3M²

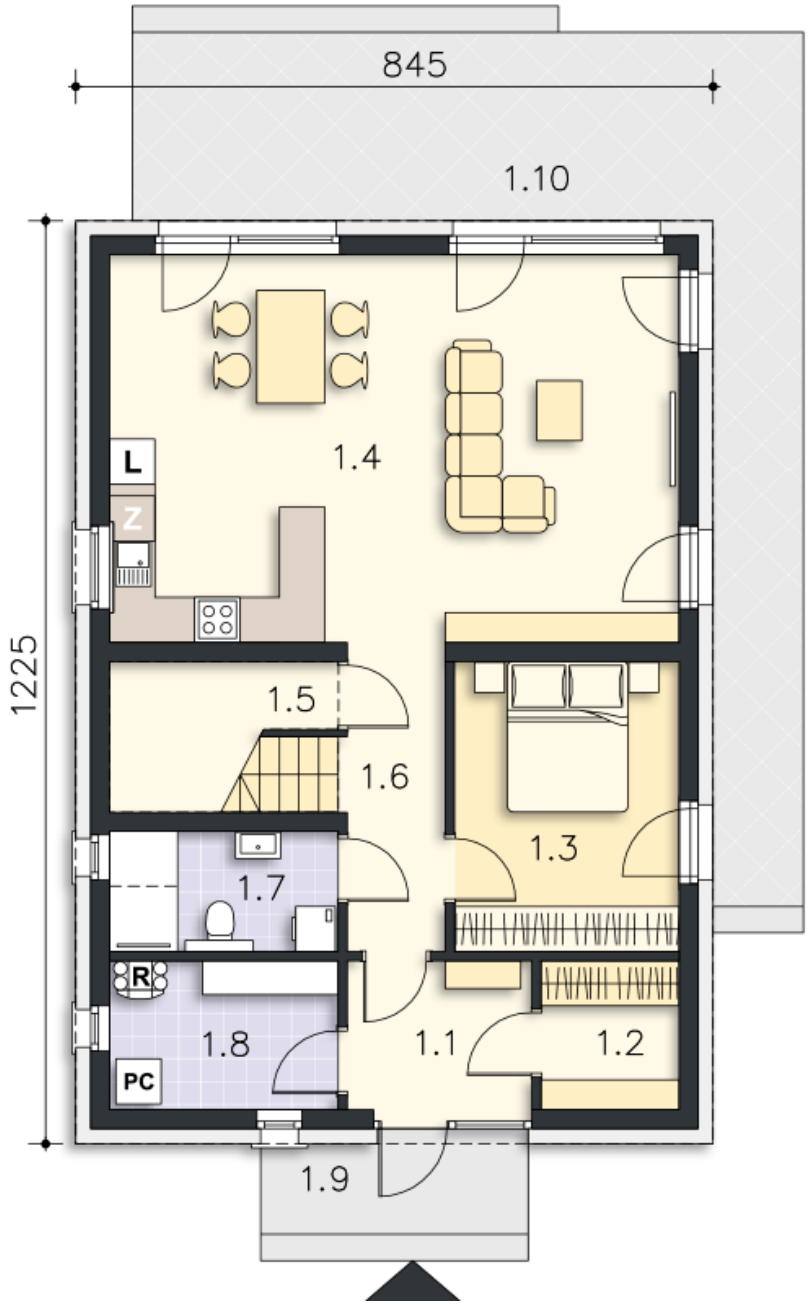

1.1 Wiatrołap	4.76m²
1.2 Garderoba	3.55m²
1.3 Pokój	11.34m²
1.4 Salon z kuchnią	38.63m²
1.5 Pokój	2.11m²
1.6 Korytarz	5.25m²
1.7 Łazienka	4.76m²
1.8 Pom.gosp., c.o.	5.9m²
1.9 Podest	4.26m²
1.10 Taras	33.17m²

PODDASZE

58.78M²

ul.Belgijska 69,54-404 Wrocław
tel +48 71 354 59 49, kom. +48 883 909 409
email: biuro@lipinscy.pl,
https://lipinscy.pl/projekt/livigno/

2.1 Hall	5.65m^2
2.2 Łazienka	9.5m^2
2.3 Pokój	13.95m^2
2.4 Pokój	11.16m^2
2.5 Pokój	11.04m^2
2.6 Schowek	2.02m^2
2.7 Schody	5.46m^2

