LIPIŃSCY DOMY M&L LIPIŃSCY BIURO PROJEKTOWE, LIPIŃSCY DOMY

ul.Belgijska 69,54-404 Wrocław
tel +48 71 354 59 49, kom. +48 883 909 409
email: biuro@lipinscy.pl,
https://lipinscy.pl/projekt/linz/

PROJEKT DOMU

LINZ

116,79m²

DCP182





Autorzy projektu: dr inż. arch. Ludwika Juchniewicz-Lipińska, mgr inż. arch. Małgorzata Stanejko

BLACK FRIDAY - BLACK WEEK 2026 - PROJEKT TWOJEGO DOMU O 600 ZŁ TANIEJ

- 600 zł

cena projektu

3 970 zł z VAT ~~4570 zł~~

Powierzchnia użytkowa	116,79m²
Garaż	25,16m²
Pow. zabudowy	135,46m²
Wys. kalenicy	7,16m
Kąt nachylenia dachu	35
Powierzchnia dachu	215,00m²
Min. szerokość działki	23,00m

ZAPOTRZEBOWANIE ENERGETYCZNE

EUco = 24.92 kWh/(m²rok)

EP = 69.9 kWh/(m²rok)

Projekt zgodny z **WT2021**

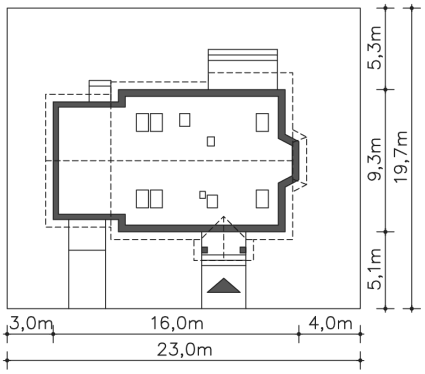

OPIS PROJEKTU

Nieduży dom energooszczędny, parterowy z możliwością wykorzystania poddasza. Prosta, urokliwa bryła na pewno zachęci tych, dla których istotne są jak najniższe koszty realizacji oraz utrzymania domu. W przypadku tego domu można mieć znaczny wpływ na koszty ogrzewania, ponieważ dom został zaprojektowany tak, aby maksymalnie wykorzystać powierzchnię, a jednocześnie zabezpieczyć przed stratami ciepła. Dostępna jest wersja standardowa Lubeka (LMB46).

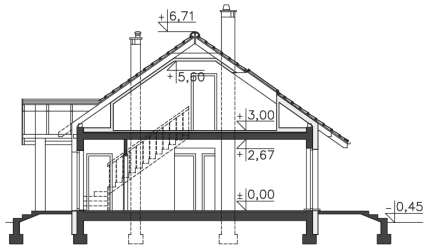









ul.Belgijska 69,54-404 Wrocław
tel +48 71 354 59 49, kom. +48 883 909 409
email: biuro@lipinscy.pl,
https://lipinscy.pl/projekt/linz/

PARTER

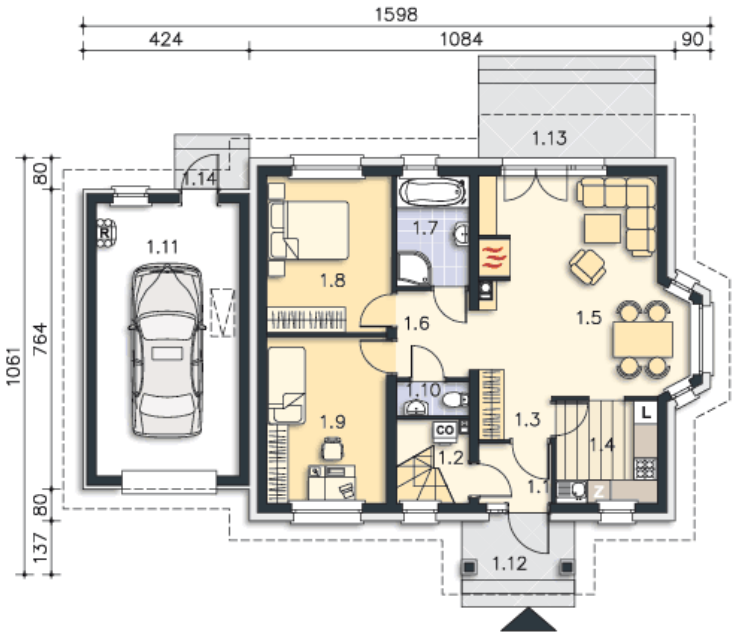

103.37M²

1.1 Wiatrołap	2.8m²
1.2 Komunikacja, c.o.	2.75m²
1.3 Komunikacja	2.02m²
1.4 Kuchnia	6.76m²
1.5 Pokój dzienny	27.81m²
1.6 Komunikacja	4.08m²
1.7 Łazienka	5.19m²
1.8 Pokój	12.7m²
1.9 Pokój	12.83m²
1.10 Wc	1.27m²
1.11 Garaż	25.16m²
1.12 Podest	4.03m²
1.13 Taras	8.55m²
1.14 Podest	1.95m²

PODDASZE



38.58M²

2.1 Komunikacja	6.17m²
2.2 Pokój	11.8m²
2.3 Łazienka	3.63m²
2.4 Pokój	12.18m²
2.5 Schowek	0.92m²
2.6 Schody	3.88m²