LIPIŃSCY DOMY M&L LIPIŃSCY BIURO PROJEKTOWE, LIPIŃSCY DOMY

ul.Belgijska 69,54-404 Wrocław
tel +48 71 354 59 49, kom. +48 883 909 409
email: biuro@lipinscy.pl,
https://lipinscy.pl/projekt/lennox/

PROJEKT DOMU

LENNOX

DCP321

142,84m²

BLACK FRIDAY - BLACK WEEK 2026 - PROJEKT TWOJEGO DOMU O 600 ZŁ TANIEJ

- 600 zł





cena projektu

4 670 zł z VAT ~~5270 zł~~

Powierzchnia użytkowa	142,84m²
Garaż	19,73m²
Pow. zabudowy	135,85m²
Wys. kalenicy	7,93m
Kąt nachylenia dachu	40
Min. szerokość działki	23,40m

ZAPOTRZEBOWANIE ENERGETYCZNE

EUco = 25.85 kWh/(m²rok)

EP = 69.21 kWh/(m²rok)

Projekt zgodny z WT2021

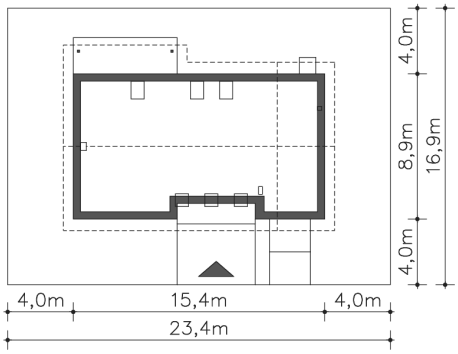

Autorzy projektu: dr inż. arch. Ludwika Juchniewicz-Lipińska, mgr inż. arch. Agata Dominiak

OPIS PROJEKTU

Lennox to nowoczesny, energooszczędny dom skrojony na miarę, aby jednocześnie zapewnić mieszkańcom ponad standardowy układ wnętrz, powiększony np. o osobną łazienkę i dużą garderobę przy sypialni rodziców, czy wygodną pralnię, przy zachowaniu niskich kosztów budowy. W części dziennej jest miejsce na osobną jadalnię i nieco osłoniętą kuchnię. Proporcje elewacji i prosta bryła dachu sprawiają, że dom wygląda zarówno elegancko i nowocześnie.

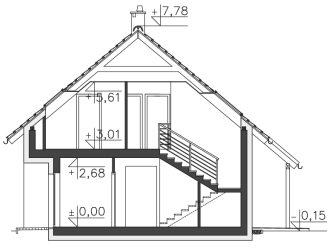



ul.Belgijska 69,54-404 Wrocław
tel +48 71 354 59 49, kom. +48 883 909 409
email: biuro@lipinscy.pl,
https://lipinscy.pl/projekt/lennox/

PARTER

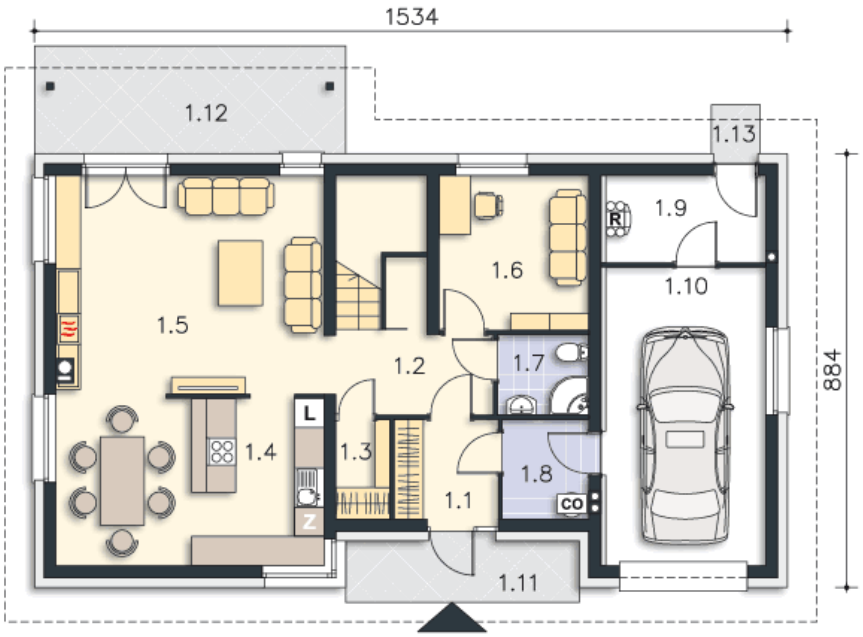

97.32M²

1.1 Wiatrołap	4.26m²
1.2 Komunikacja	6.64m²
1.3 Spiżarnia	2.18m²
1.4 Kuchnia, jadalnia	18.5m²
1.5 Pokój dzienny	24.19m²
1.6 Gabinet	9.55m²
1.7 Łazienka	3.02m²
1.8 Pom.gosp., c.o.	3.54m²
1.9 Pom.pomocnicze	5.71m²
1.10 Garaż	19.73m²
1.11 Podest	5.95m²
1.12 Taras	13.95m²
1.13 Podest	1m²

PODDASZE

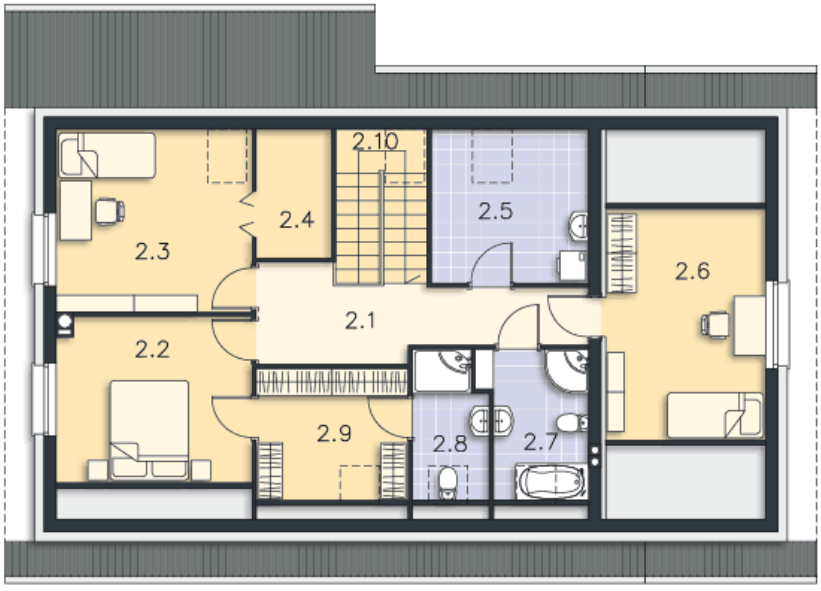

70.96M²

2.1 Hall	9.96m²
2.2 Pokój	11.45m²
2.3 Pokój	9.93m²
2.4 Garderoba	2.12m²
2.5 Pralnia	6.1m²
2.6 Pokój	12.04m²
2.7 Łazienka	4.97m²
2.8 Łazienka	3.15m²
2.9 Garderoba	5.71m²
2.10 Schody	5.53m²