LIPIŃSCY DOMY M&L LIPIŃSCY BIURO PROJEKTOWE, LIPIŃSCY DOMY

ul.Belgijska 69,54-404 Wrocław
tel +48 71 354 59 49, kom. +48 883 909 409
email: biuro@lipinscy.pl,
https://lipinscy.pl/projekt/lancaster-v/

PROJEKT DOMU

LANCASTER V

100,94m²

DCB104d





Autorzy projektu: dr inż. arch. Ludwika Juchniewicz-Lipińska, dr inż. arch. Miłosz Lipiński

OPIS PROJEKTU

Kolejna odsłona nowoczesnego, funkcjonalnie zaplanowanego domu z płaskim dachem. Dzięki temu, że wjazd do dwustanowiskowego garażu zlokalizowany został z boku, dom można wybudować nawet na niezbyt szerokiej działce. Duże przeszklenia są nie tylko bardzo dekoracyjne, ale przede wszystkim doskonale doświetlają przestronne wnętrze, w szczególności salon i otwartą kuchnię, obok której znajduje się zadaszony, przestronny taras. Trzy sypialnie stanowią prywatną część domu. Do dyspozycji mieszkańców jest również wygodna łazienka, osobna toaleta, a obok kuchni zaplanowano podręczną spiżarnię. W projekcie przewidziano ogrzewanie kotłem na gaz. Możliwa jest zmiana ogrzewania na pompę ciepła.

BLACK FRIDAY - BLACK WEEK 2026 - PROJEKT TWOJEGO DOMU O 600 ZŁ TANIEJ

- 600 zł

cena projektu

4 570 zł z VAT ~~5170 zł~~

Powierzchnia użytkowa	100,94m²
Garaż	29,77m²
Kotłownia	10,76m²
Pow. zabudowy	179,40m²
Wys. kalenicy	4,27m
Kąt nachylenia dachu	0
Powierzchnia dachu	171,89m²
Min. szerokość działki	17,50m

ZAPOTRZEBOWANIE ENERGETYCZNE

EUco = 27.66 kWh/(m²rok)

EP = 64.98 kWh/(m²rok)

Projekt zgodny z **WT2021**

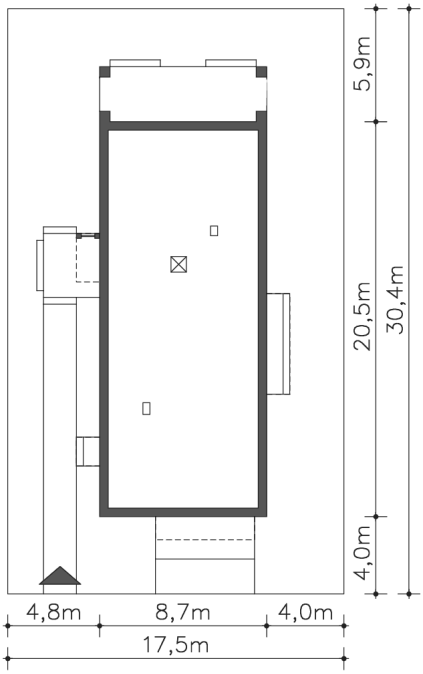

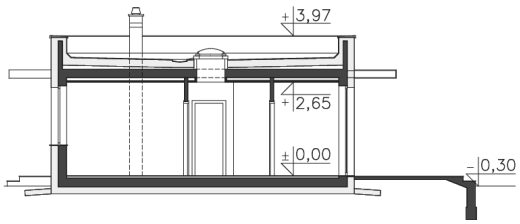

ul.Belgijska 69,54-404 Wrocław
tel +48 71 354 59 49, kom. +48 883 909 409
email: biuro@lipinscy.pl,
https://lipinscy.pl/projekt/lancaster-v/



PARTER

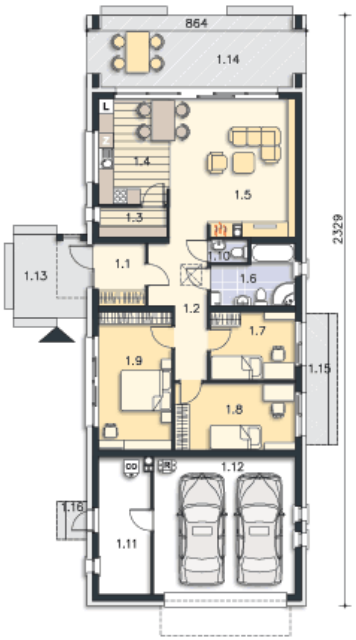

141.47M²

1.1 Wiatrołap	4.49m²
1.2 Komunikacja	9.82m²
1.3 Spiżarnia	3.18m²
1.4 Aneks kuchenny	11.48m²
1.5 Pokój dzienny	26.63m²
1.6 Łazienka	6.81m²
1.7 Pokój	9m²
1.8 Pokój	12.55m²
1.9 Pokój	15.63m²
1.10 Wc	1.35m²
1.11 Kotłownia	10.76m²
1.12 Garaż	29.77m²
1.13 Podest	9.57m²
1.14 Taras	22.1m²
1.15 Podest	4.39m²
1.16 Podest	1.27m²