LIPIŃSCY DOMY M&L LIPIŃSCY BIURO PROJEKTOWE, LIPIŃSCY DOMY

ul.Belgijska 69,54-404 Wrocław
tel +48 71 354 59 49, kom. +48 883 909 409
email: biuro@lipinscy.pl,
https://lipinscy.pl/projekt/irving/

PROJEKT DOMU

IRVING

LMW02

32,95m²

BLACK FRIDAY - BLACK WEEK 2026 - PROJEKT TWOJEGO DOMU O 600 ZŁ TANIEJ

- 600 zł





cena projektu

2 890 zł z VAT ~~3490 zł~~

Powierzchnia użytkowa	32,95m²
Pow. zabudowy	43,71m²
Wys. kalenicy	5,53m
Kąt nachylenia dachu	40
Powierzchnia dachu	87,00m²
Min. szerokość działki	13,90m

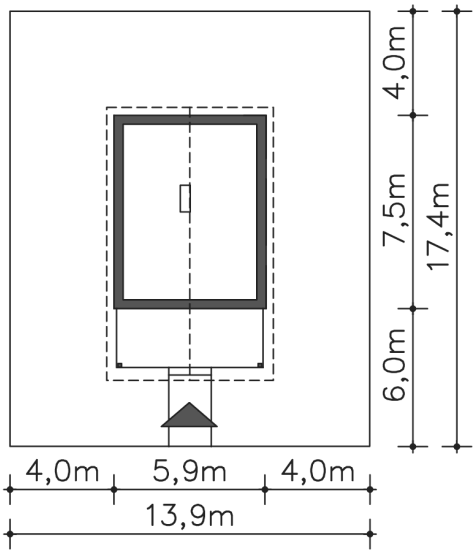

Autorzy projektu: dr inż. arch. Ludwika Juchniewicz-Lipińska, dr inż. arch. Miłosz Lipiński

OPIS PROJEKTU

Mały, funkcjonalny domek weekendowy, prosty w budowie. Parterowy, oferujący maksimum komfortu na minimalnej powierzchni. Dodatkowym atutem jest wygodny zadaszony taras, umożliwiający korzystanie z uroków natury również w mniej sprzyjających warunkach pogodowych. Serce domu stanowi kominek wokół którego rozwiązano przestrzeń mieszkaniową. Znajduje się tu pokój kominkowy, aneks kuchenny, łazienka i sypialnia. Bryła budynku jest harmonijna, detal ładny i wyważony.

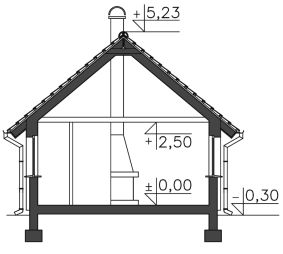

LIPIŃSCY DOMY M&L LIPIŃSCY BIURO PROJEKTOWE, LIPIŃSCY DOMY

ul.Belgijska 69,54-404 Wrocław
tel +48 71 354 59 49, kom. +48 883 909 409
email: biuro@lipinscy.pl,
https://lipinscy.pl/projekt/irving/



PARTER

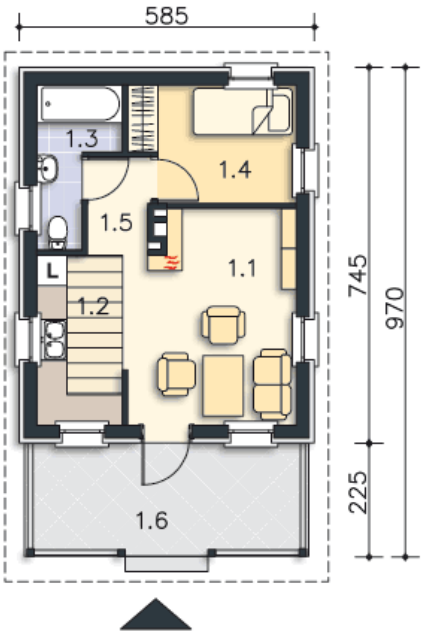

32.95M²

1.1 Pokój kominkowy	13.77m²
1.2 Kuchnia	5.65m²
1.3 Łazienka	3.94m²
1.4 Pokój	7.19m²
1.5 Komunikacja	2.4m²
1.6 Taras	12.69m²