LIPIŃSCY DOMY M&L LIPIŃSCY BIURO PROJEKTOWE, LIPIŃSCY DOMY

ul.Belgijska 69,54-404 Wrocław
tel +48 71 354 59 49, kom. +48 883 909 409
email: biuro@lipinscy.pl,
https://lipinscy.pl/projekt/haga/

PROJEKT DOMU

HAGA

LMB47

99,81m²

BLACK FRIDAY - BLACK WEEK 2026 - PROJEKT TWOJEGO DOMU O 600 ZŁ TANIEJ

- 600 zł





cena projektu

3 790 zł z VAT ~~4390 zł~~

Powierzchnia użytkowa	99,81m²
Pow. zabudowy	123,97m²
Wys. kalenicy	6,95m
Kąt nachylenia dachu	35
Powierzchnia dachu	199,70m²
Min. szerokość działki	21,70m

ZAPOTRZEBOWANIE ENERGETYCZNE

EUco = 41.3 kWh/(m²rok)

EP = 64.1 kWh/(m²rok)

Projekt zgodny z WT2021

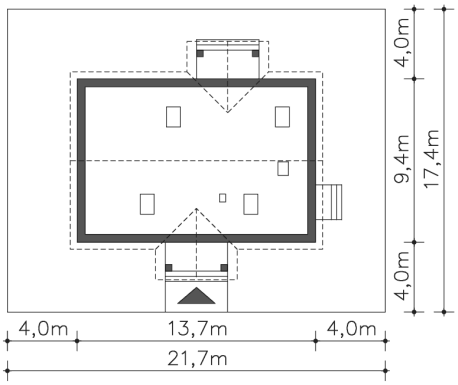

Autorzy projektu: dr inż. arch. Ludwika Juchniewicz-Lipińska, dr inż. arch. Miłosz Lipiński

OPIS PROJEKTU

Jest to parterowy dom o prostym kształcie. Akcentami elewacji są dwuspadowe zadaszenia wsparte na masywnych prostokątnych słupach. Taras wejściowy i spory wiatrołap z miejscem na pojemne szafy prowadzą do wnętrza domu. Trzy sypialnie i wygodna łazienka po lewej stronie wejścia to strefa nocna. Pokój dzienny łączy się z dużą kuchnią w jedną przestrzeń. Jest tu miejsce na kąt wypoczynkowy przy kominku, stół jadalny, kręcone schody na ewentualne poddasze. W projekcie przewidziano ogrzewanie kotłem na gaz. Możliwa jest zmiana ogrzewania na pompę ciepła.

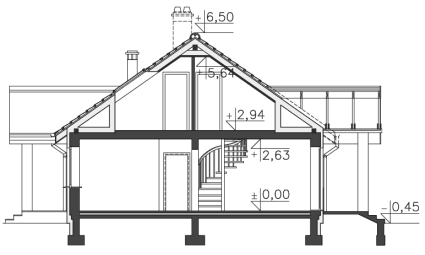



ul.Belgijska 69,54-404 Wrocław
tel +48 71 354 59 49, kom. +48 883 909 409
email: biuro@lipinscy.pl,
https://lipinscy.pl/projekt/haga/

PARTER

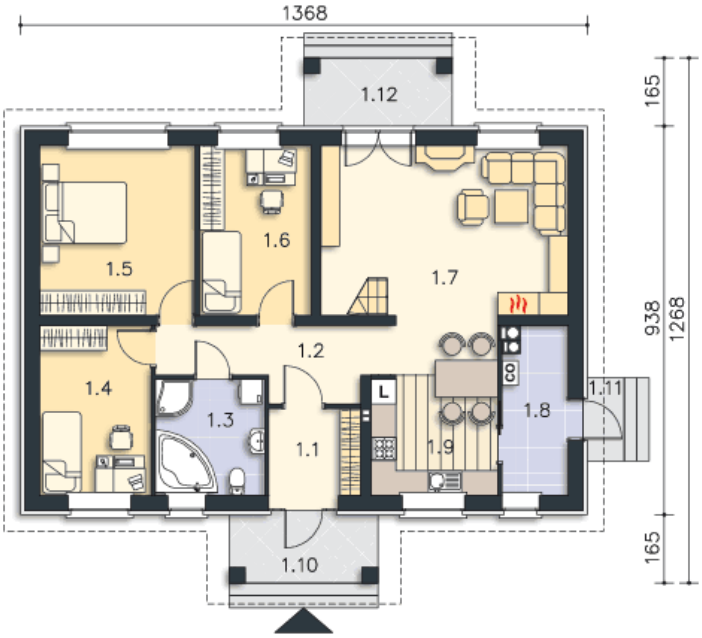

99.81M²

1.1 Wiatrołap	4.6m²
1.2 Komunikacja	9.29m²
1.3 Łazienka	7.36m²
1.4 Pokój	10.91m²
1.5 Pokój	15.22m²
1.6 Pokój	10.91m²
1.7 Pokój dzienny	24.72m²
1.8 C.o.	6.11m²
1.9 Kuchnia	10.69m²
1.10 Podest	6.27m²
1.11 Taras	2m²
1.12 Taras	6.27m²

STRYCH (PRZYKŁADOWA ARANŻACJA)

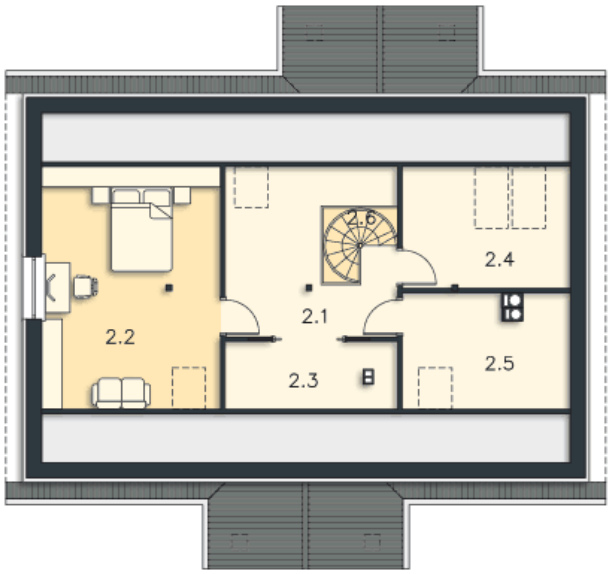

44.9M²

2.1 Hall	10.53m²
2.2 Strych	15.59m²
2.3 Strych	2.27m²
2.4 Strych	7.39m²
2.5 Strych	6.46m²
2.6 Schody	2.66m²