LIPIŃSCY DOMY M&L LIPIŃSCY BIURO PROJEKTOWE, LIPIŃSCY DOMY

ul.Belgijska 69,54-404 Wrocław
tel +48 71 354 59 49, kom. +48 883 909 409
email: biuro@lipinscy.pl,
https://lipinscy.pl/projekt/franklin/

PROJEKT DOMU

FRANKLIN

LMB101

100,70m²

PROMOCJA NA PROJEKTY DOMÓW ŚREDNIEJ WIELKOŚCI OD 100M² DO 150M²

- 400 zł

cena projektu

3 990 zł z VAT ~~4390 zł~~

Powierzchnia użytkowa	100,70m²
Pow. zabudowy	132,39m²
Wys. kalenicy	6,32m
Kąt nachylenia dachu	25
Min. szerokość działki	21,70m

ZAPOTRZEBOWANIE ENERGETYCZNE

EUco = 48.05 kWh/(m²rok)

EP = 69.9 kWh/(m²rok)

Projekt zgodny z WT2021

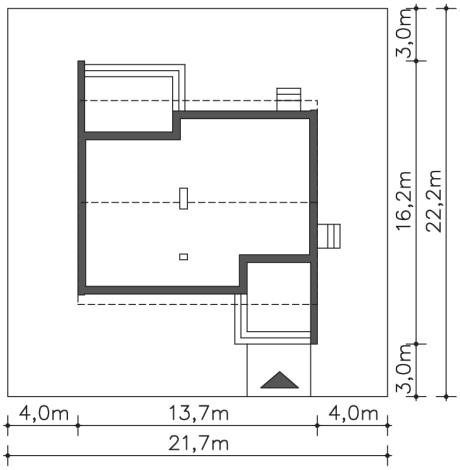

Autorzy projektu: dr inż. arch. Ludwika Juchniewicz-Lipińska, dr inż. arch. Miłosz Lipiński

OPIS PROJEKTU

Nowoczesny parterowy mały dom. Dom doskonały dla pary. Wysoki salon jest ozdobą domu i tworzy niepowtarzalny klimat. Wnętrze jest przestronne a dzięki dużym przeszkleniom pełne światła. W domu znajdują się dwie sypialnie, łazienka. Ogrzewanie domu stanowi piec gazowy. Projekt spełnia wymogi programu „Mieszkanie dla Młodych" dzięki dużej powierzchni zabudowanych szaf.

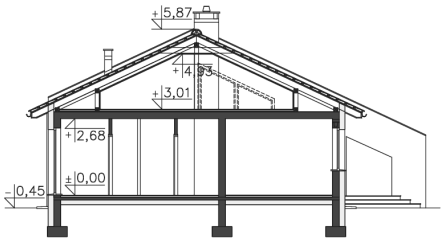

ul.Belgijska 69,54-404 Wrocław
tel +48 71 354 59 49, kom. +48 883 909 409
email: biuro@lipinscy.pl,
https://lipinscy.pl/projekt/franklin/

PARTER

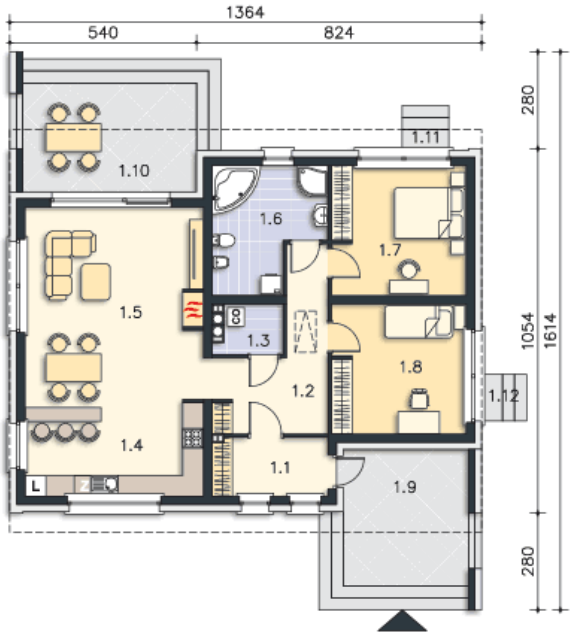

100.7M²

1.1 Wiatrołap	5.55m²
1.2 Komunikacja	11.58m²
1.3 Pom.gosp., c.o.	2.65m²
1.4 Kuchnia	14.23m²
1.5 Pokój dzienny	28.45m²
1.6 Łazienka	10.42m²
1.7 Pokój	13.91m²
1.8 Pokój	13.91m²
1.9 Podest	14.3m²
1.10 Taras	15.81m²
1.11 Podest	0.81m²
1.12 Podest	0.81m²