LIPIŃSCY DOMY M&L LIPIŃSCY BIURO PROJEKTOWE, LIPIŃSCY DOMY

ul.Belgijska 69,54-404 Wrocław
tel +48 71 354 59 49, kom. +48 883 909 409
email: biuro@lipinscy.pl,
https://lipinscy.pl/projekt/dayton/

PROJEKT DOMU

DAYTON

168,13m²

DCP261





Autorzy projektu: dr inż. arch. Ludwika Juchniewicz-Lipińska, dr inż. arch. Miłosz Lipiński

BLACK FRIDAY - BLACK WEEK 2026 - PROJEKT TWOJEGO DOMU O 600 ZŁ TANIEJ

- 600 zł

cena projektu

5 370 zł z VAT ~~5970 zł~~

Powierzchnia użytkowa	168,13m²
Garaż	18,36m²
Kotłownia	6,29m²
Pow. zabudowy	164,12m²
Wys. kalenicy	8,46m
Kąt nachylenia dachu	40
Min. szerokość działki	24,50m

ZAPOTRZEBOWANIE ENERGETYCZNE

EUco = 22.87 kWh/(m²rok)

EP = 61.11 kWh/(m²rok)

Projekt zgodny z **WT2021**

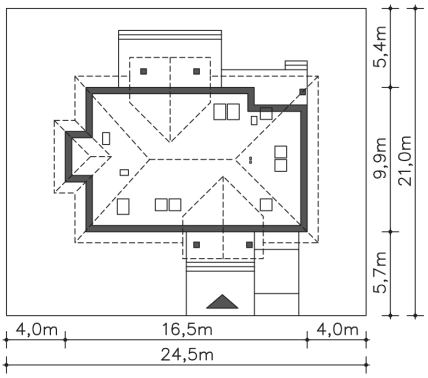

OPIS PROJEKTU

Funkcjonalny dom energooszczędny z użytkowym poddaszem, doskonały dla licznej rodziny. Ciekawa, elegancka bryła z pewnością zwraca uwagę, a funkcjonalne wnętrze gwarantuje wygodę mieszkańcom, którzy na parterze mają do dyspozycji przestronny salon z kominkiem, jadalnię, wygodną kuchnię, spiżarnię, dodatkowy pokój, pomieszczenie gospodarcze i łazienkę. Na poddaszu przewidziano cztery sypialnie, dwie garderoby, dwie łazienki i pralnię. Częściowo zadaszony taras to idealne miejsce do wypoczynku. Przewidziano także garaż, a za nim kotłownię.

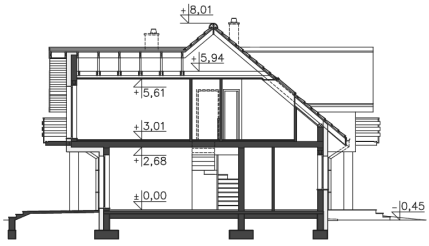

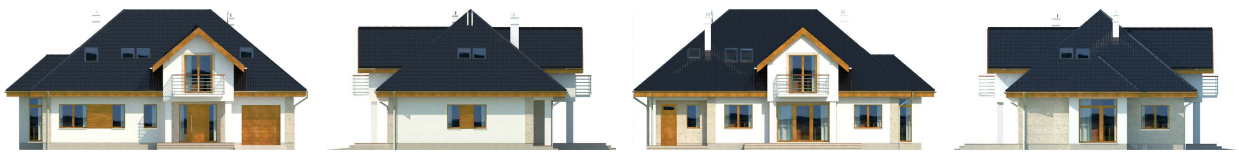

ul.Belgijska 69,54-404 Wrocław
tel +48 71 354 59 49, kom. +48 883 909 409
email: biuro@lipinscy.pl,
https://lipinscy.pl/projekt/dayton/

PARTER

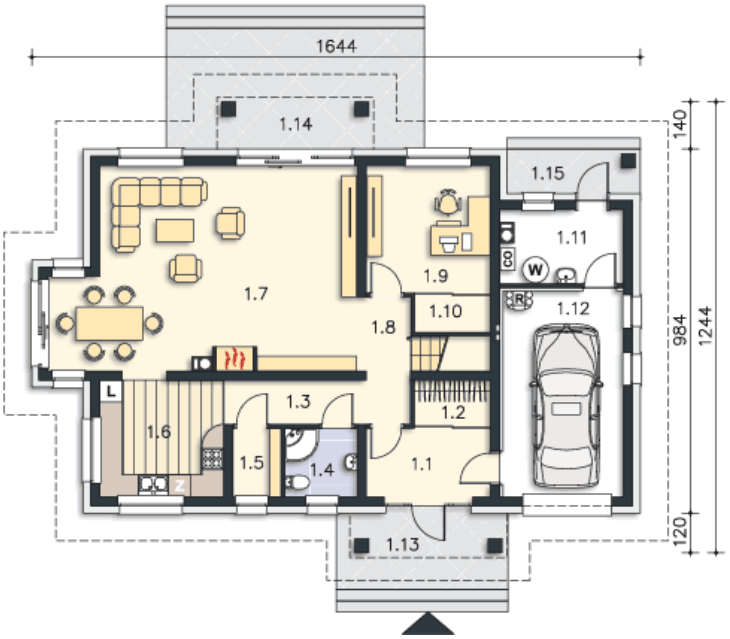

114.5M²

1.1 Wiatrołap	6.18m²
1.2 Garderoba	2.44m²
1.3 Komunikacja	6.01m²
1.4 Łazienka	3.59m²
1.5 Spiżarnia	2.39m²
1.6 Kuchnia	10.49m²
1.7 Salon	42.08m²
1.8 Komunikacja	3.21m²
1.9 Pokój	11.52m²
1.10 Garderoba	1.94m²
1.11 Kotłownia	6.29m²
1.12 Garaż	18.36m²
1.13 Podest	9.6m²
1.14 Taras	22.82m²
1.15 Podest	4.32m²

PODDASZE

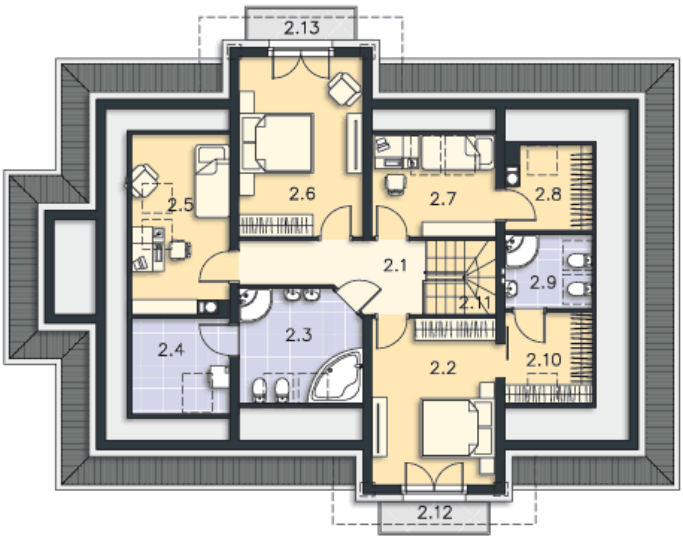

78.28M²

2.1 Komunikacja	7.24m²
2.2 Pokój	13.92m²
2.3 Łazienka	8.46m²
2.4 Pom.gosp.	3.7m²
2.5 Pokój	7.63m²
2.6 Pokój	15.06m²
2.7 Pokój	6.67m²
2.8 Garderoba	3.55m²
2.9 Łazienka	3.77m²
2.10 Garderoba	4m²
2.11 Schody	4.28m²
2.12 Balkon	2.7m²
2.13 Balkon	2.7m²