LIPIŃSCY DOMY M&L LIPIŃSCY BIURO PROJEKTOWE, LIPIŃSCY DOMY

ul.Belgijska 69,54-404 Wrocław
tel +48 71 354 59 49, kom. +48 883 909 409
email: biuro@lipinscy.pl,
https://lipinscy.pl/projekt/bibione/

PROJEKT DOMU

BIBIONE

LMB78

56,65m²

BLACK FRIDAY - BLACK WEEK 2026 - PROJEKT TWOJEGO DOMU O 600 ZŁ TANIEJ

- 600 zł



cena projektu

2 890 zł z VAT ~~3490 zł~~

Powierzchnia użytkowa	56,65m²
Pow. zabudowy	74,46m²
Wys. kalenicy	5,20m
Kąt nachylenia dachu	20
Min. szerokość działki	16,80m

ZAPOTRZEBOWANIE ENERGETYCZNE

EUco = 59.95 kWh/(m²rok)

EP = 69.9 kWh/(m²rok)

Projekt zgodny z WT2021



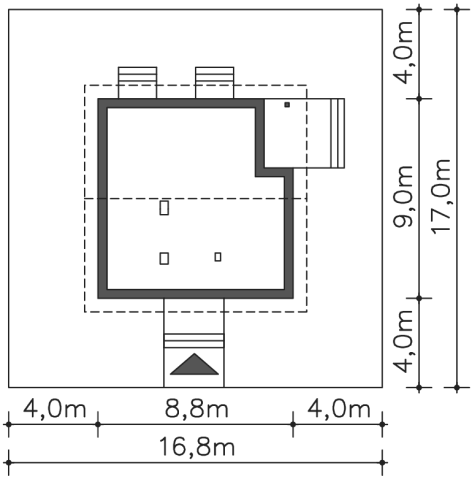

Autorzy projektu: dr inż. arch. Ludwika Juchniewicz-Lipińska, dr inż. arch. Miłosz Lipiński

OPIS PROJEKTU

Prosty dom parterowy, idealny dla seniorów. Dwuspadowy dach, prosta bryła i nieskomplikowana konstrukcja sprawiają, że jest on niedrogi i szybki w budowie. Do dyspozycji mieszkańców przewidziano salon z kominkiem i aneksem kuchennym, ustawną sypialnię, łazienkę i pomieszczenie gospodarcze z kotłem gazowym. Częściowo zadaszony, niewielki taras, na którym można ustawić stół, to doskonale miejsce do wypoczynku. Zarówno z salonu, jak i sypialni, przez przeszklone drzwi można wyjść wprost do ogrodu. W miejscu tych drzwi, na etapie adaptacji, można wstawić okna.

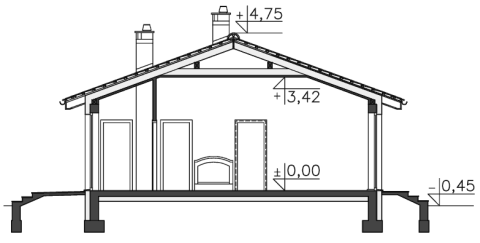

LIPIŃSCY DOMY M&L LIPIŃSCY BIURO PROJEKTOWE, LIPIŃSCY DOMY

ul.Belgijska 69,54-404 Wrocław
tel +48 71 354 59 49, kom. +48 883 909 409
email: biuro@lipinscy.pl,
https://lipinscy.pl/projekt/bibione/



PARTER

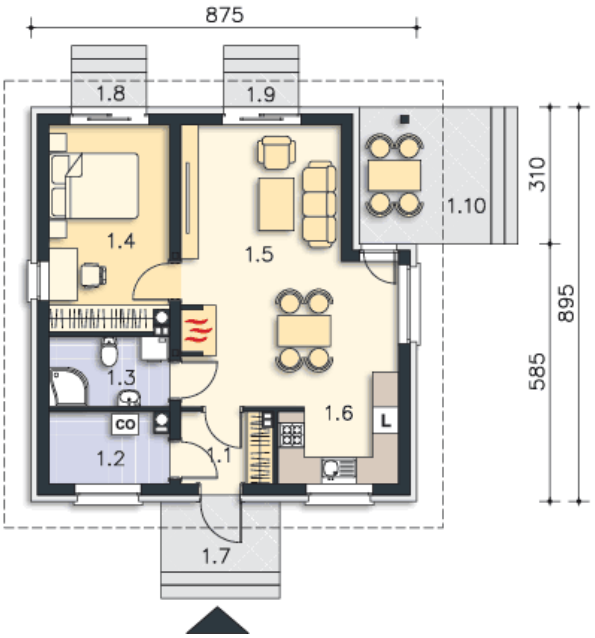

56.65M²

1.1 Wiatrołap	3.39m²
1.2 C.o.	4.23m²
1.3 Łazienka	4.38m²
1.4 Pokój	12.56m²
1.5 Pokój dzienny, jadalnia	27.43m²
1.6 Kuchnia	4.66m²
1.7 Podest	4.55m²
1.8 Podest	1.35m²
1.9 Podest	1.35m²
1.10 Taras	9.28m²