LIPIŃSCY DOMY M&L LIPIŃSCY BIURO PROJEKTOWE, LIPIŃSCY DOMY

ul.Belgijska 69,54-404 Wrocław
tel +48 71 354 59 49, kom. +48 883 909 409
email: biuro@lipinscy.pl,
https://lipinscy.pl/projekt/bergamo/

PROJEKT DOMU

BERGAMO

DCP343

138,43m²

BLACK FRIDAY - BLACK WEEK 2026 - PROJEKT TWOJEGO DOMU O 600 ZŁ TANIEJ

- 600 zł





cena projektu

4 970 zł z VAT ~~5570 zł~~

Powierzchnia użytkowa	138,43m²
Garaż	20,32m²
Pow. zabudowy	127,22m²
Wys. kalenicy	8,01m
Kąt nachylenia dachu	30
Min. szerokość działki	20,10m

ZAPOTRZEBOWANIE ENERGETYCZNE

EUco = 16.33 kWh/(m²rok)

EP = 61.43 kWh/(m²rok)

Projekt zgodny z WT2021

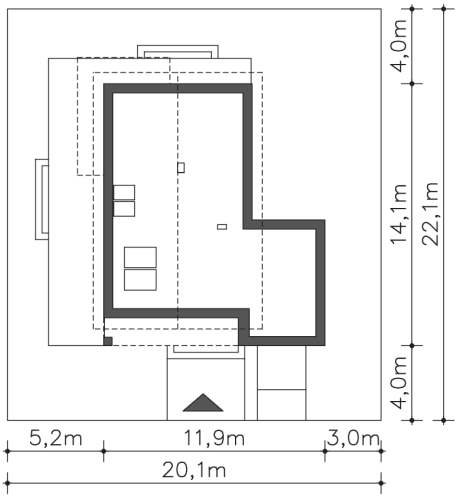

Autorzy projektu: dr inż. arch. Ludwika Juchniewicz-Lipińska, dr inż. arch. Miłosz Lipiński

OPIS PROJEKTU

Energooszczędny dom z użytkowym poddaszem, który dzięki szczytowemu usytuowaniu wejścia, może być realizowany na wąskiej działce. Na parterze znajduje się duża kuchnia z centralnie usytuowaną wyspą i barkiem, salon z kominkiem, który dzięki rozsuwanym drzwiom można powiększyć w razie potrzeby o sąsiedni pokój, toaleta, kotłownia i jadalnia, nad którą zaprojektowano niewielką antresolę. Dzięki temu rozwiązaniu wnętrze stało się bardziej przestronne. Poddasze podzielono na trzy sypialnie, w tym jedną z własną garderobą i dużą, wspólną łazienkę. Przy domu zlokalizowano jednostanowiskowy garaż.

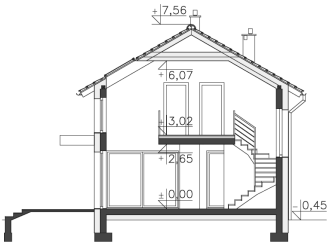

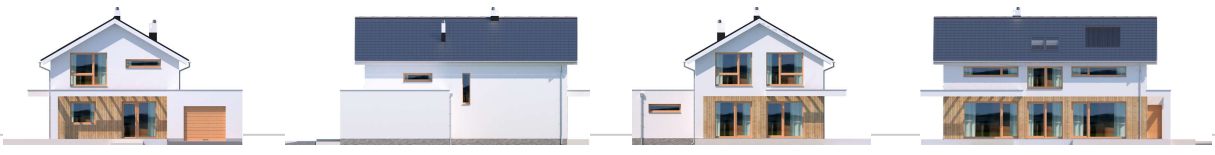

ul.Belgijska 69,54-404 Wrocław
tel +48 71 354 59 49, kom. +48 883 909 409
email: biuro@lipinscy.pl,
https://lipinscy.pl/projekt/bergamo/

PARTER

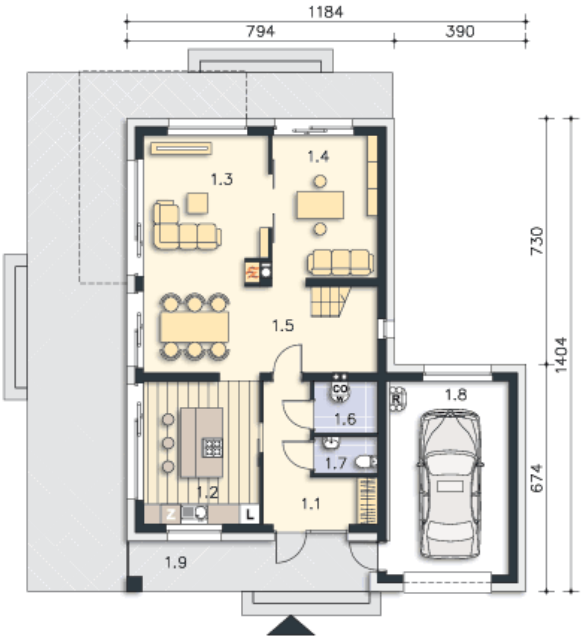

93.92M²

1.1 Hall	8.7m²
1.2 Kuchnia	14.63m²
1.3 Pokój dzienny	25.23m²
1.4 Pokój	13.27m²
1.5 Komunikacja	6.76m²
1.6 C.o.	2.93m²
1.7 Wc	2.08m²
1.8 Garaż	20.32m²
1.9 Taras	66.97m²

PODDASZE

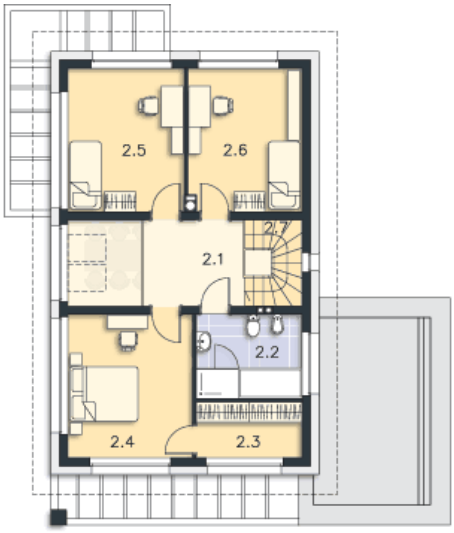

64.83M²

2.1 Komunikacja	7.65m²
2.2 Łazienka	7.22m²
2.3 Garderoba	4.78m²
2.4 Pokój	14.66m²
2.5 Pokój	13.56m²
2.6 Pokój	13.17m²
2.7 Schody	3.79m²