LIPIŃSCY DOMY M&L LIPIŃSCY BIURO PROJEKTOWE, LIPIŃSCY DOMY

ul.Belgijska 69,54-404 Wrocław
tel +48 71 354 59 49, kom. +48 883 909 409
email: biuro@lipinscy.pl,
https://lipinscy.pl/projekt/bendigo/

PROJEKT DOMU

BENDIGO 139,91m²

LMS11

Autorzy projektu: dr inż. arch. Ludwika Juchniewicz-Lipińska, dr inż. arch. Miłosz Lipiński

cena projektu

3 970 zł z VAT

Powierzchnia użytkowa	139,91m²
Pow. zabudowy	78,78m²
Wys. kalenicy	10,39m
Kąt nachylenia dachu	40
Min. szerokość działki	5,70m

ZAPOTRZEBOWANIE ENERGETYCZNE

EUco = 37.95 kWh/(m²rok)

EP = 60.34 kWh/(m²rok)

Projekt zgodny z **WT2021**

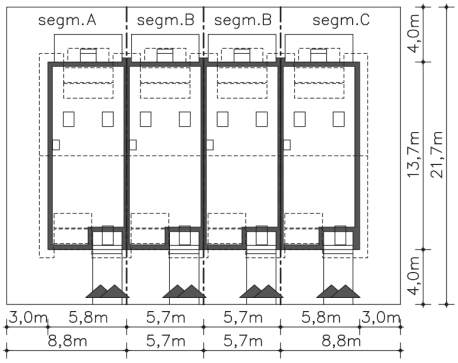

OPIS PROJEKTU

Projekt domu w zabudowie szeregowej z wydzielonymi dwoma mieszkaniami. Pierwsze mieszkanie, zlokalizowane na parterze składa się z pokoju dziennego z aneksem kuchennym, sypialni i łazienki. Z salonu można wyjść na taras należący do mieszkania. Drugie mieszkanie, zlokalizowane w pełnej kondygnacji podzielono na salon z kuchenką, dwie sypialnie i łazienkę. Do dyspozycji mieszkańców jest także strych, mogący służyć jako dodatkowe pomieszczenie mieszkalne.

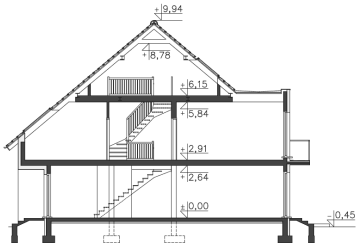

ul.Belgijska 69,54-404 Wrocław
tel +48 71 354 59 49, kom. +48 883 909 409
email: biuro@lipinscy.pl,
https://lipinscy.pl/projekt/bendigo/

PARTER (MIESZKANIE 1)

60.19M^2

1.1 Komunikacja	10.65m^2
1.2 Pokój dzienny, kuchnia	27.84m^2
1.3 Łazienka, c.o.	5.5m^2
1.4 Pokój	13.6m^2
1.5 Podest	2.14m^2
1.6 Taras	9.84m^2
1.7 Komunikacja (m.2)	2.6m^2

PIĘTRO (MIESZKANIE 2)

60.84M^2

2.1 Schody	3.44m^2
2.2 Komunikacja	4.85m^2
2.3 Pokój dzienny, kuchnia	24.9m^2
2.4 Łazienka, c.o.	5.54m^2
2.5 Pokój	14.31m^2
2.6 Pokój	7.8m^2
2.7 Balkon	3m^2

PODDASZE (MIESZKANIE 2)

18.88M^2

ul.Belgijska 69,54-404 Wrocław
tel +48 71 354 59 49, kom. +48 883 909 409
email: biuro@lipinscy.pl,
https://lipinscy.pl/projekt/bendigo/

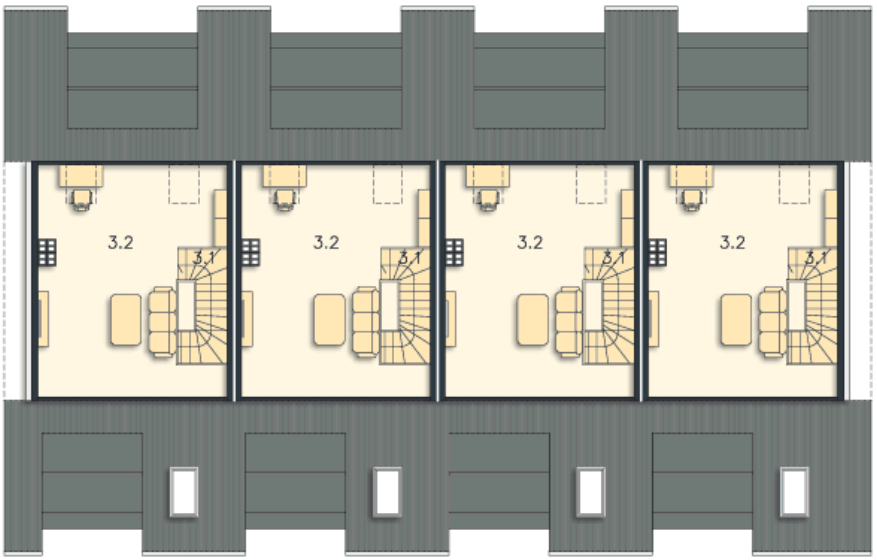

3.1 Schody	2.8m²
3.2 Strych	16.08m²