LIPIŃSCY DOMY M&L LIPIŃSCY BIURO PROJEKTOWE, LIPIŃSCY DOMY

ul.Belgijska 69,54-404 Wrocław
tel +48 71 354 59 49, kom. +48 883 909 409
email: biuro@lipinscy.pl,
https://lipinscy.pl/projekt/arosa-ii/

PROJEKT DOMU

AROSA II

DCB115a

127,90m²

BLACK FRIDAY - BLACK WEEK 2026 - PROJEKT TWOJEGO DOMU O 600 ZŁ TANIEJ
- 600 zł





cena projektu

4 570 zł z VAT ~~5170 zł~~

Powierzchnia użytkowa	127,90m²
Pow. zabudowy	159,08m²
Wys. kalenicy	6,75m
Kąt nachylenia dachu	30
Powierzchnia dachu	245,00m²
Min. szerokość działki	23,20m

ZAPOTRZEBOWANIE ENERGETYCZNE

EUco = 29.99 kWh/(m²rok)

EP = 58.73 kWh/(m²rok)

Projekt zgodny z **WT2021**

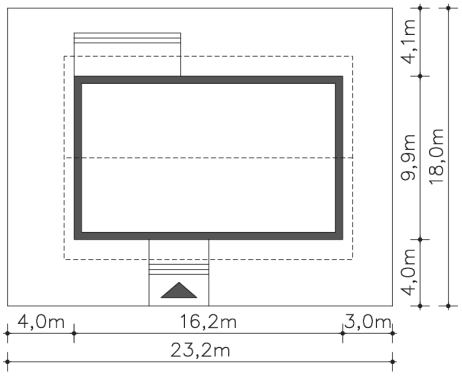

Autorzy projektu: dr inż. arch. Ludwika Juchniewicz-Lipińska, dr inż. arch. Miłosz Lipiński

OPIS PROJEKTU

Atutem tego parterowego energooszczędnego domu jest prostota opakowana w elegancką bryłę z dwuspadowym dachem i ozdobiona nowoczesną elewacją. Czytelny układ funkcjonalny z kuchnią i salonem po jednej i czterema sypialniami z dwoma łazienkami po drugiej stronie od wejścia, stanowi bardzo wygodne rozwiązanie. Dom jest obsługiwany przez pompę ciepła umieszczoną w pomieszczeniu gospodarczym przy wejściu. Doskonale zbilansowane koszty budowy i użytkowania domu zachwycą inwestorów dbających o własne wydatki, ale też o jakość środowiska. Projekt przewiduje ogrzewanie pompą ciepła powietrze-woda.

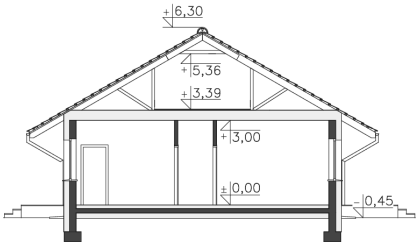









ul.Belgijska 69,54-404 Wrocław
tel +48 71 354 59 49, kom. +48 883 909 409
email: biuro@lipinscy.pl,
https://lipinscy.pl/projekt/arosa-ii/

PARTER

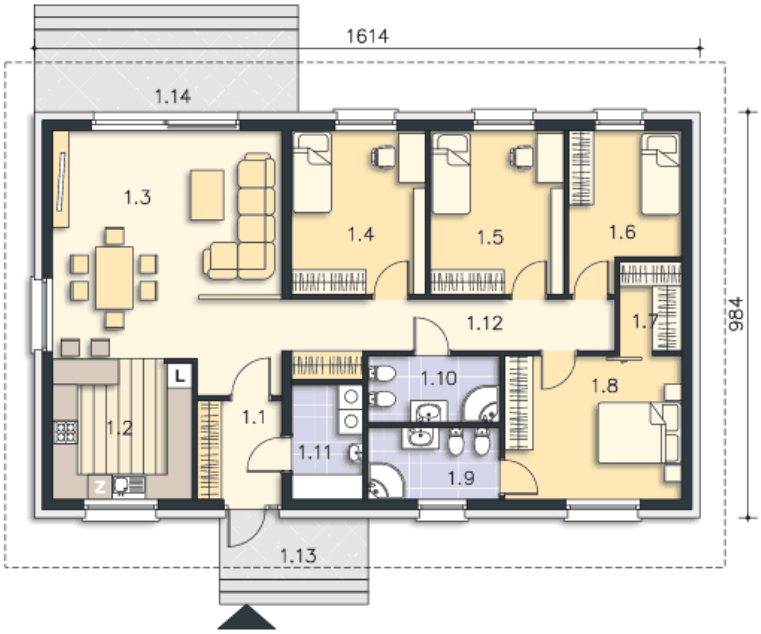

127.9M²

1.1 Wiatrołap	4.83m²
1.2 Kuchnia	11.05m²
1.3 Pokój dzienny	32.78m²
1.4 Pokój	12.79m²
1.5 Pokój	12.71m²
1.6 Pokój	9.3m²
1.7 Garderoba	3.17m²
1.8 Pokój	14.85m²
1.9 Łazienka	5.49m²
1.10 Łazienka	5.04m²
1.11 Pralnia	4.75m²
1.12 Komunikacja	11.14m²
1.13 Podest	5.38m²
1.14 Taras	12.8m²