LIPIŃSCY DOMY M&L LIPIŃSCY BIURO PROJEKTOWE, LIPIŃSCY DOMY

ul.Belgijska 69,54-404 Wrocław
tel +48 71 354 59 49, kom. +48 883 909 409
email: biuro@lipinscy.pl,
https://lipinscy.pl/projekt/alto/

PROJEKT DOMU

ALTO

DCB130

99,58m²

BLACK FRIDAY - BLACK WEEK 2026 - PROJEKT TWOJEGO DOMU O 600 ZŁ TANIEJ
- 600 zł





cena projektu

4 370 zł z VAT ~~4970 zł~~

Powierzchnia użytkowa	99,58m²
Garaż	19,65m²
Pow. zabudowy	173,61m²
Wys. kalenicy	6,74m
Kąt nachylenia dachu	30
Min. szerokość działki	21,90m

ZAPOTRZEBOWANIE ENERGETYCZNE

EUco = 25.32 kWh/(m²rok)

EP = 64.27 kWh/(m²rok)

Projekt zgodny z WT2021

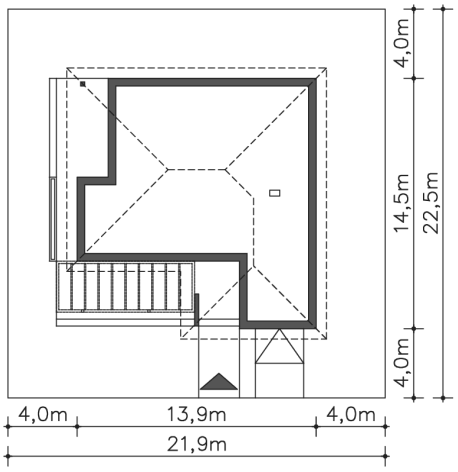

Autorzy projektu: dr inż. arch. Ludwika Juchniewicz-Lipińska, dr inż. arch. Miłosz Lipiński

OPIS PROJEKTU

Wygodny dom parterowy, zaprojektowany w standardzie energooszczędnym, co gwarantuje niedrogą eksploatację. Usytuowanie salonu od strony frontowej sprawia, że dom z powodzeniem można zlokalizować na działce z wjazdem od południa. Otwarta na salon kuchnia to dobra propozycja dla osób lubiących razem spędzać czas, niezależnie od domowych obowiązków. Obok kuchni znajduje się podręczna spiżarnia, a obok wiatrołapu przewidziano niewielką toaletę. W domu zaprojektowano także trzy wygodne sypialnie i dużą, doświetloną naturalnym światłem łazienkę – pomieszczenia te stanowią strefę prywatną. W bryle domu znajduje się garaż na jedno auto, z przejściem do wnętrza budynku oraz z pomieszczeniem gospodarczym. W projekcie przewidziano ogrzewanie kotłem na gaz. Możliwa jest zmiana ogrzewania na pompę ciepła.

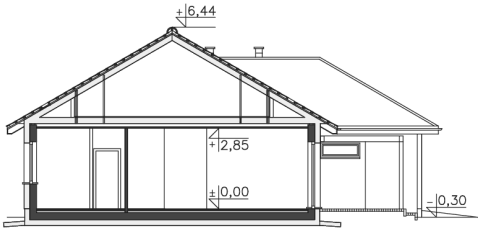



ul.Belgijska 69,54-404 Wrocław
tel +48 71 354 59 49, kom. +48 883 909 409
email: biuro@lipinscy.pl,
https://lipinscy.pl/projekt/alto/

PARTER

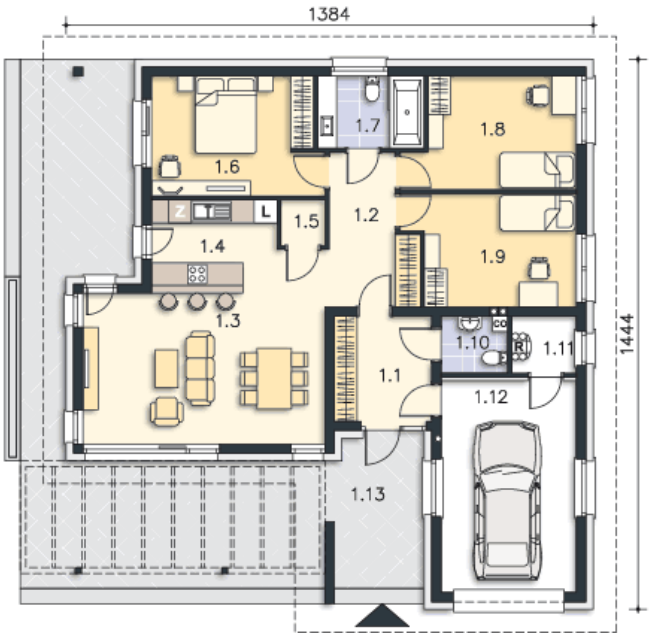

119.23M²

1.1 Wiatrołap	6.96m²
1.2 Komunikacja	8.39m²
1.3 Pokój dzienny	24.98m²
1.4 Kuchnia	9.48m²
1.5 Spiżarnia	1.34m²
1.6 Pokój	13.54m²
1.7 Łazienka	5.23m²
1.8 Pokój	12.2m²
1.9 Pokój	12.4m²
1.10 Wc	2.56m²
1.11 Pom.gosp.	2.5m²
1.12 Garaż	19.65m²
1.13 Taras	59.29m²