ul.Belgijska 69,54-404 Wrocław
tel +48 71 354 59 49, kom. +48 883 909 409
email: biuro@lipinscy.pl,
https://lipinscy.pl/projekt/palermo/

PROJEKT DOMU

PALERMO 147,21m²

DCB100

Autorzy projektu: dr inż. arch. Ludwika Juchniewicz-Lipińska, dr inż. arch. Miłosz Lipiński

PROMOCJA NA PROJEKTY DOMÓW ŚREDNIEJ WIELKOŚCI OD 100M² DO 150M²

- 400 zł

cena projektu

3 570 zł z VAT ~~3970 zł~~

Powierzchnia użytkowa	147,21m²
Garaż	23,15m²
Kotłownia	7,09m²
Pow. zabudowy	219,69m²
Wys. kalenicy	5,98m
Kąt nachylenia dachu	15
Min. szerokość działki	28,50m

ZAPOTRZEBOWANIE ENERGETYCZNE

EUco = 17.54 kWh/(m²rok)

EP = 66.26 kWh/(m²rok)

Projekt zgodny z WT2021

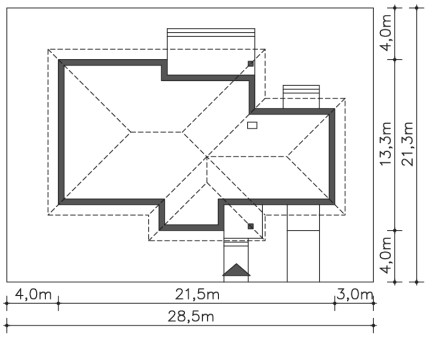

OPIS PROJEKTU

Rozłożysty dom parterowy zaprojektowany z myślą o dużej rodzinie, w którym znajduje się wygodna kuchnia z miejscem na jadalnie. Salon także jest przestronny, a dodatkowo prowadzi z niego przejście na częściowo zadaszony taras. W domu przewidziane są cztery sypialnie, wydzielone zacisznie z części dziennej. Część gospodarcza to szeroki garaż i kotłownia do których można przejść przez praktyczne pomieszczenie gospodarcze,składzik.

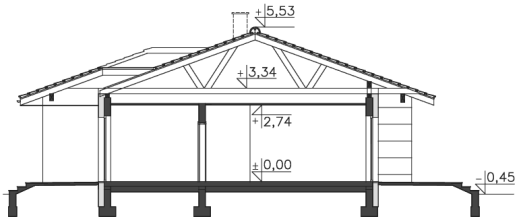

ul.Belgijska 69,54-404 Wrocław
tel +48 71 354 59 49, kom. +48 883 909 409
email: biuro@lipinscy.pl,
https://lipinscy.pl/projekt/palermo/

PARTER

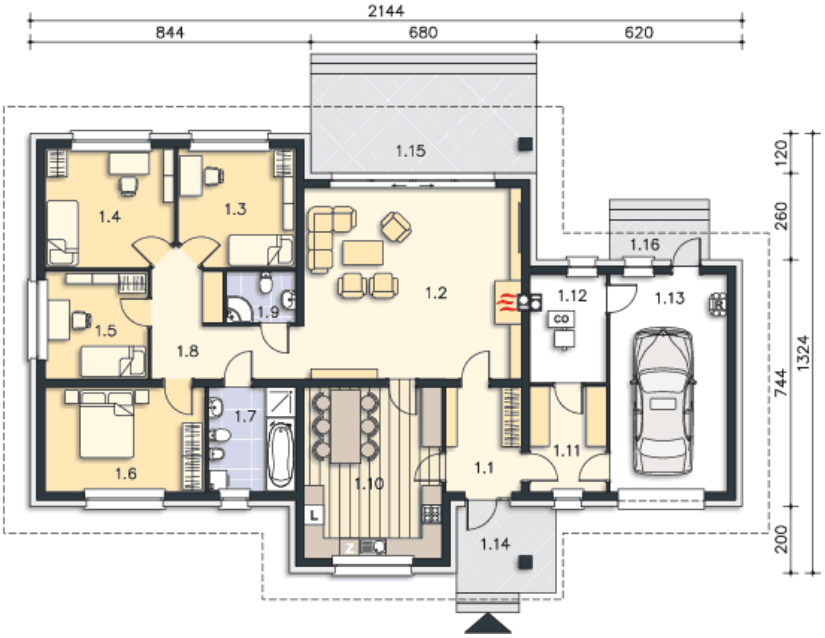

177.45M²

1.1 Wiatrołap	7.19m²
1.2 Pokój dzienny	37.48m²
1.3 Pokój	12.46m²
1.4 Pokój	13.68m²
1.5 Pokój	10.01m²
1.6 Pokój	14.92m²
1.7 Łazienka	8.45m²
1.8 Komunikacja	11.49m²
1.9 Łazienka	3.24m²
1.10 Kuchnia	21.28m²
1.11 Pom.gosp.	7.01m²
1.12 Kotłownia	7.09m²
1.13 Garaż	23.15m²
1.14 Podest	5.8m²
1.15 Taras	20.4m²
1.16 Podest	3.36m²